República Federativa do Brasil
Estado de Santa Catarina
Câmara Municipal de Tijucas

Tijucas (SC), 31 de janeiro de 2017.

INDICAÇÃO Nº 094/2017

Exmo. Sr. Elói Mariano Rocha
Prefeito Municipal
Tijucas – SC

Senhor Prefeito,

A Vereadora que abaixo subscreve, no uso de suas prerrogativas legais e de acordo com a Lei Orgânica do Município de Tijucas, solicita a Vossa Excelência que analise a possibilidade de proceder ao término da construção da Academia da Saúde, localizada no loteamento Mata Atlântica.

Seguem fotos do local:

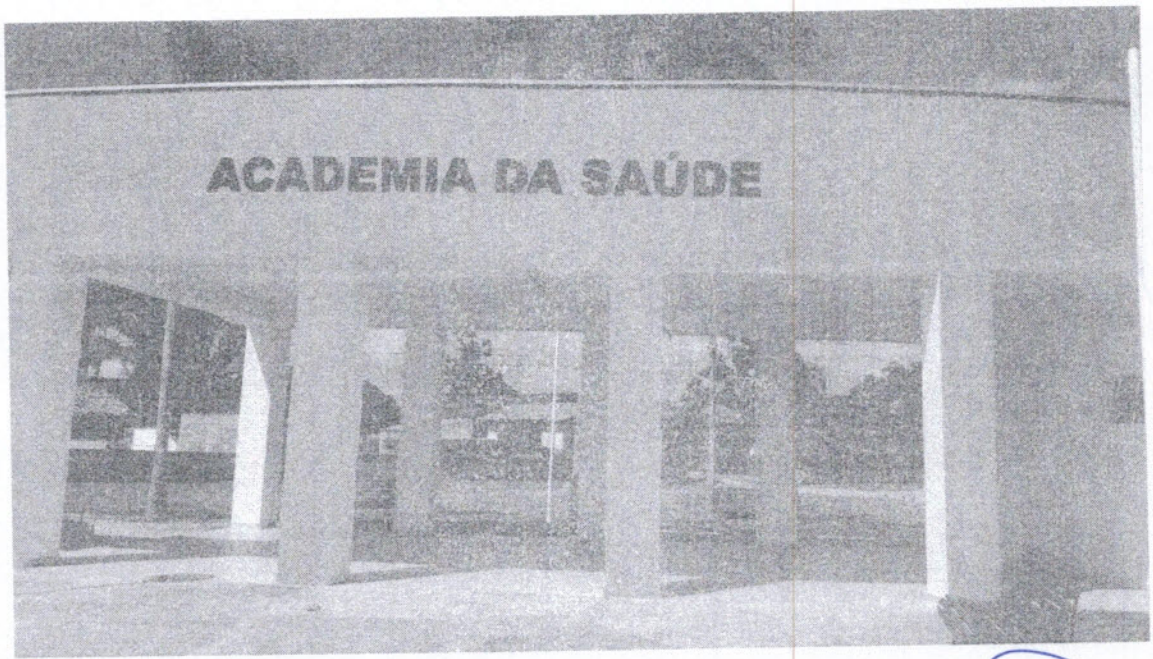

Rua Coronel Büchelle, 181 – Centro – 88.200-000 – Tijucas – S.C.
Fone/Fax: 0xx48 3263-0921
Email: secretaria@camaratijucas.sc.gov.br

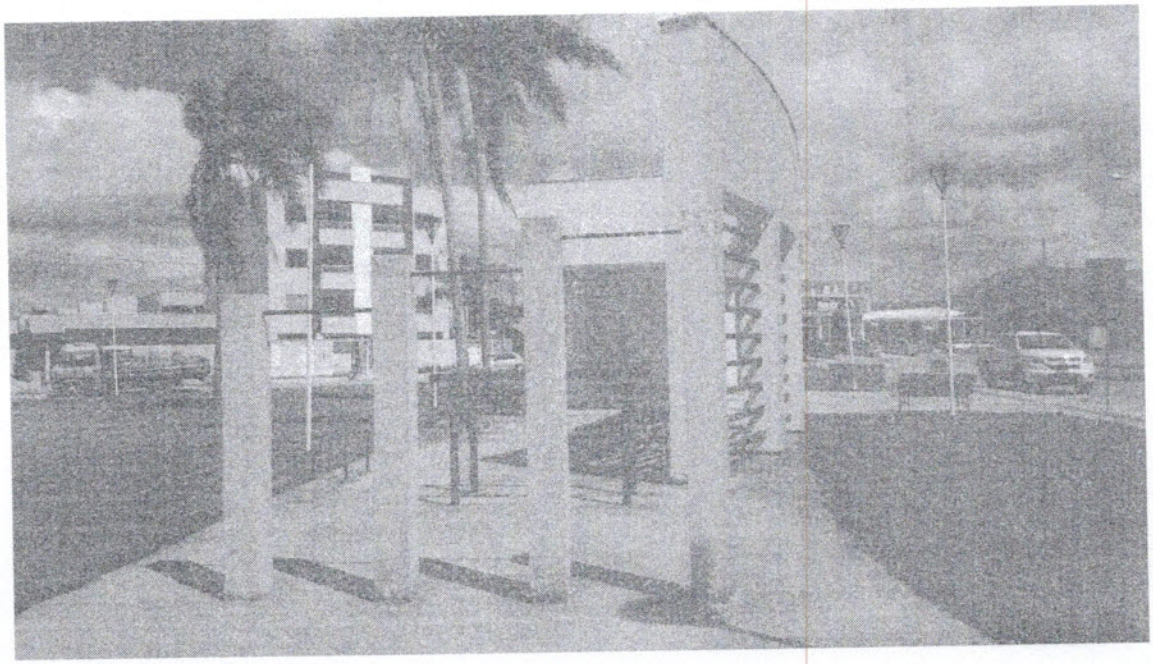

Justificativa: A obra ficou inacabada e não possui os equipamentos necessários à pratica de esporte.

A academia ao ar livre é uma iniciativa eficaz, de baixo custo, e que proporciona qualidade de vida a população, através do incentivo a pratica de exercício físico.

Cordialmente,

Fernanda Melo
Vereadora

LIDO NO EXPEDIENTE
SESSÃO DO 03/08/2017
1º Secretário

APROVADO
EM Votação
03/08/2017
Presidente
Secretário

Rua Coronel Büchelle, 181 – Centro – 88.200-000 – Tijucas – S.C.
Fone/Fax: 0xx48 3263-0921
Email: secretaria@camaratijucas.sc.gov.br