REQUERIMENTO APROVADO
12.ª SESSÃO
DATA 19/04/22
PRESIDENTE

Senhor Presidente
Senhores Vereadores
Senhoras Vereadoras

REQUERIMENTO Nº 148/22

No mês de março, apresentei algumas indicações e requerimentos sobre iluminação pública e conservação das passarelas localizadas nos bairros Esmeralda e Samambaia. Também apresentei questionamento sobre a responsabilidade da manutenção destas estruturas e do trecho localizado abaixo do Viaduto da Curva do S, localizado na Avenida Ministro Marcos Freire, altura do número 1030, bairro Ribeirópolis.

Temos recebido um grande volume de reclamações sobre a precariedade de iluminação destes equipamentos, colocando em risco a segurança dos moradores daquela região. Muitos relatam terem sofrido com assaltos, acidentes e ataques de violência ao atravessar as passarelas.

Em resposta aos documentos enviados por este nobre edil, a 5ª Divisão Regional do Departamento de Estradas de Rodagem - DER relatou que o sistema de iluminação das rodovias estaduais estão ligados na rede pública do Município, sendo assim, responsabilidade da Administração Pública Municipal.

Sobre o trecho localizado abaixo do viaduto da "Curva do S", no qual apresenta necessidade de manutenção, o DER disse estar no km 292+000, trecho concedido à ECOVIAS. Anexo, envio cópia dos documentos citados.

Desta forma, diante ao exposto é que **REQUEIRO** à mesa ouvido o douto plenário, satisfeitas todas as formalidades regimentais, seja enviada cópia desta propositura a senhora **Prefeita Municipal Eng. RAQUEL AUXILIADORA CHINI**, e ao Sistema **ECOVIAS (EcoRodovias),** para que responda os seguintes questionamentos:

1. Há previsão de quando será realizada a manutenção no sistema de iluminação das passarelas localizadas na Curva do S e no bairro Esmeralda?

2. Existe algum planejamento para melhorar as vias de acesso às passarelas de pedestres existentes nestes locais?

3. Caso positivo, a Prefeitura e a Ecovias têm previsão de quando será executada a manutenção desses acessos?

4. Caso negativo, **INDICO** que seja realizada visita técnica ao local para que se possa analisar a situação das passarelas e da via citada neste documento e tomar as devidas providências, a fim de melhorar as condições de acessibilidade no local citado, levando segurança aos pedestres, ciclistas e cadeirantes que transitam na via citada.

Sala Emancipador Oswaldo Toschi, 18 de abril de 2022

MARCIO GLAUBER VICENTE DE OLIVEIRA
(Marcio Alemão)
Vereador

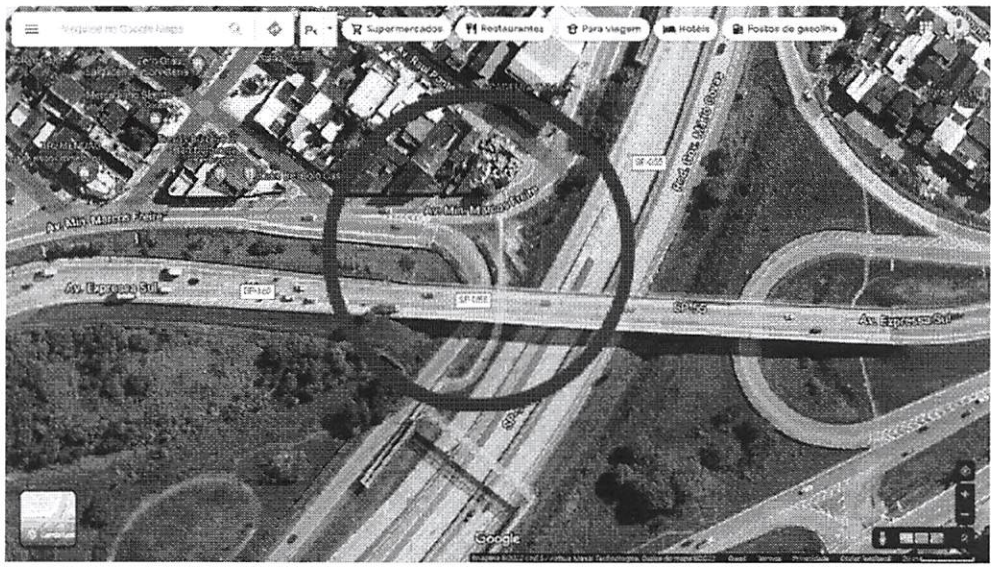
Supermercados
Restaurantes
Para viagem
Hotéis
Postos de gasolina
Av. Expresso Sul
Av. Expresso Sul
Google

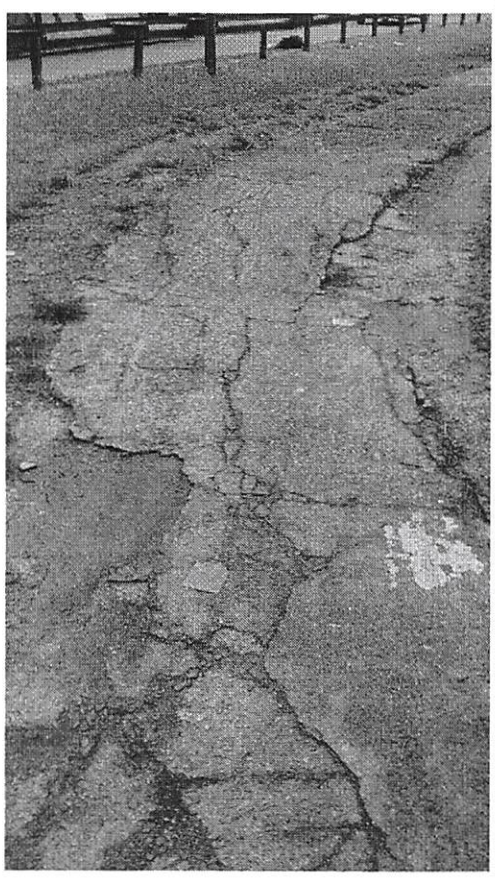

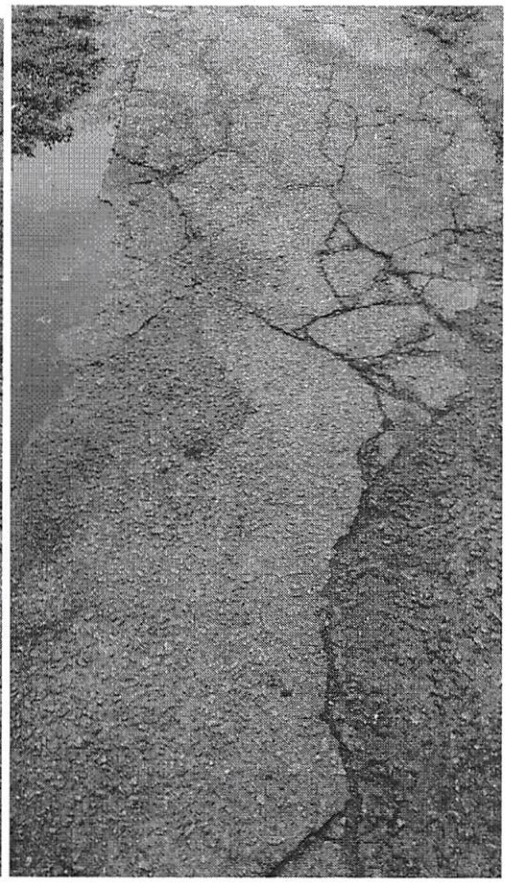

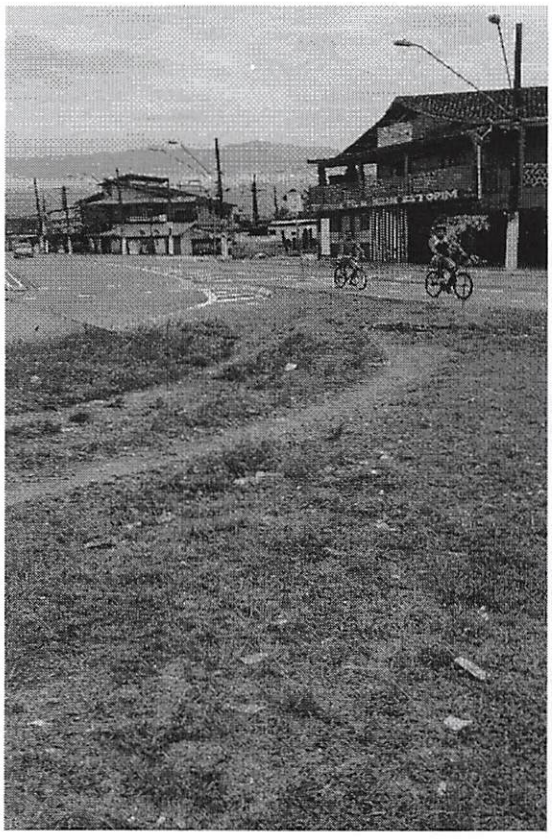



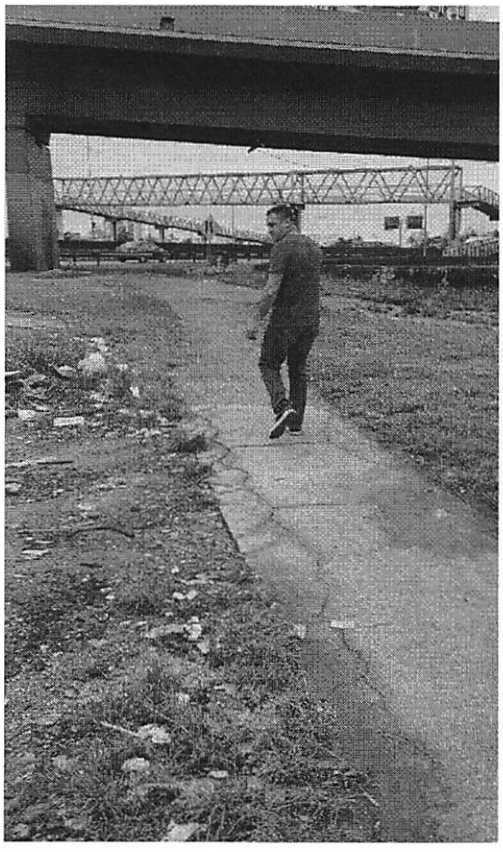

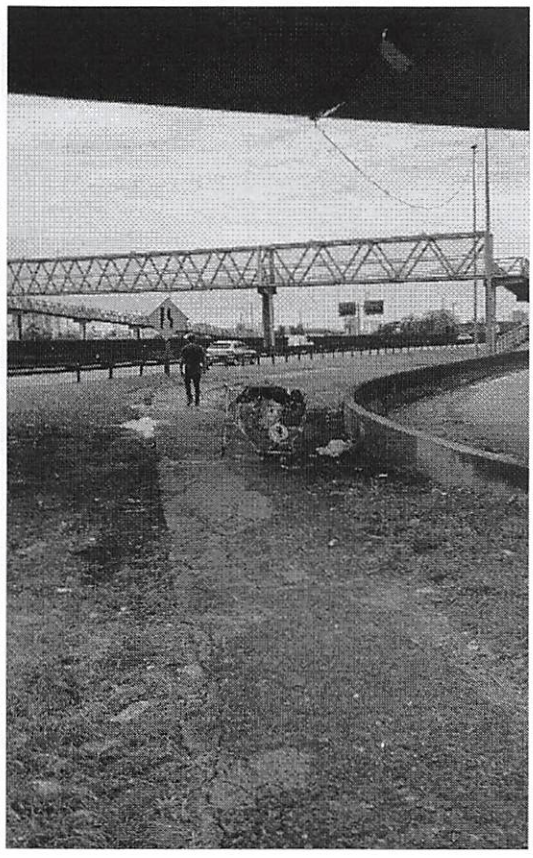

SECRETARIA DE LOGÍSTICA E TRANSPORTES
DEPARTAMENTO DE ESTRADAS DE RODAGEM
5ª DIVISÃO REGIONAL DO DER
Rua Dr. Fernando Costa, nº 155 – Cubatão/SP – CEP.: 11510-310

OFICIO DR.5/EXTº-050-06/04/2022

PREZADO SENHOR,

REF.: OFICIO GPC-SC Nº 282/22, de 23/03/2022.

ASS.: Requerimento nº 108/22 – Solicita providências visando a manutenção na parte debaixo do Viaduto da "Curva do S".

Em atenção ao ofício em referência recebido de Vossa Senhoria, encaminhando cópia do Requerimento nº 108/22, de autoria do Vereador Marcio Glauber Vicente de Oliveira, informamos que:

Trata-se do Viaduto localizado no km 292+000, em trecho concedido à ECOVIAS dos Imigrantes; esclarecendo que o trecho sob jurisdição desta Divisão Regional inicia-se no km 292+200 metros.

Sem mais para o momento, subscrevemo-nos.

Atenciosamente

ENGº ORLANDO ARANTES
DIRETOR DA 5ª DIVISÃO REGIONAL DO DER

ILMO. SENHOR
MARCO ANTONIO DE SOUSA
D.D. PRESIDENTE DA CÂMARA MUNICIPAL DA EST. BAL. DE PRAIA GRANDE
PRAIA GRANDE/SP

POR E-MAIL: camara@praiagrande.sp.leg.br

SECRETARIA DE LOGÍSTICA E TRANSPORTES
DEPARTAMENTO DE ESTRADAS DE RODAGEM
5ª DIVISÃO REGIONAL DO DER
Rua Dr. Fernando Costa, nº 155 – Cubatão/SP – CEP.: 11510-310

OFICIO DR.5/EXTº-032-17/03/2022.

PREZADO SENHOR,

REF.: OFICIO GPC-SG Nº 0212/22, de 09/03/2022.

ASS.: Requerimento nº 80/22 – Solicita melhorias na iluminação pública nas marginais e rodovia SPA-291/55 – Via Expressa Sul.

Em atenção ao ofício em referência recebido de Vossa Senhoria, encaminhando o Requerimento nº 080/2022 de autoria do Vereador Paulo Henrique Martins, informamos que o sistema de iluminação das rodovias estaduais (trevos, pontes, passarelas, etc) estão ligados na rede pública do Município, sendo assim, é responsabilidade do mesmo a sua implantação, consumo e manutenção, após aprovação do projeto elétrico e autorização emitida pelo DER/SP, conforme o Artigo 30 Inciso V da Constituição Federal.

Sem mais para o momento, subscrevemo-nos.

Atenciosamente

ENGº ORLANDO ARANTES
DIRETOR DA 5ª DIVISÃO REGIONAL DO DER

ILMO. SENHOR
MARCO ANTONIO DE SOUSA
D.D. PRESIDENTE DA CÂMARA MUNICIPAL DA EST. BAL. DE PRAIA GRANDE
PRAÇA VEREADOR VITAL MUNIZ, 01
BAIRRO BOQUEIRÃO
PRAIA GRANDE/SP
11701-050

Câmara Municipal da Estância Balneária de Praia Grande
RECEBIDO EM 22/03/22
Rosemar Amorim O.C. da Silva