CÂMARA MUNICIPAL DE FORTALEZA
GABINETE 26 - VEREADOR TONY BRITO

REQUERIMENTO Nº _____/2025 3267/2025

Realizar o envio de ofício de Expediente à Secretaria da Regional 5, e à Secretaria de Conservação e Serviços Públicos – SCSP, para solicitar a instalação de postes de iluminação na Rua Luminosa, no trecho compreendido entre a Rua Ari Maia e a Rua Pato Branco, localizado no bairro Granja Lisboa, situado em Fortaleza.

EXCELENTÍSSIMO SENHOR PRESIDENTE DA CÂMARA MUNICIPAL DE FORTALEZA.

O Vereador que ao final subscreve, no uso de suas atribuições legais e na forma regimental, vem respeitosamente a presença de Vossa Excelência, REQUERER, após ouvido o plenário da casa legislativa, o envio de ofício de expediente à Secretaria da Regional 5, e à Secretaria de Conservação e Serviços Públicos – SCSP, para solicitar a instalação de postes de iluminação na Rua Luminosa, no trecho compreendido entre a Rua Ari Maia e a Rua Pato Branco, localizado no bairro Granja Lisboa, situado em Fortaleza.

Indubitavelmente, o serviço do presente requerimento destina-se a suprir uma demanda urgente dos moradores, os quais têm reportado a flagrante ausência de postes de iluminação na via em questão, circunstância que tem ocasionado uma série de transtornos e desconfortos, em virtude da carência de iluminação pública adequada. A presente solicitação contém 1 anexo para melhor compreensão da demanda.

Sem mais para o momento, antecipamos protestos de mais elevada estima e consideração, bem como, nos colocamos a inteira disposição para quaisquer esclarecimentos que se faça necessário.

DEPARTAMENTO LEGISLATIVO DA CÂMARA MUNICIPAL DE FORTALEZA, EM 28 **DE** março **DE 2025.**

Atenciosamente,

DEPARTAMENTO LEGISLATIVO
RECEBIDO EM:
28 MAR 2025
13 : 09
SERVIDOR

TONY BRITO
Vereador – PSD
Líder do Bloco PSD/DC

Rua Dr. Thompson Bulcão, 830, Gabinete 26, Engenheiro Luciano Cavalcante, Cep 60.810-460 – Fortaleza/CE, Fone: 85-3444-8309

Assinado por Tony Brito em 28/03/2025 12:51
Para conferir, acesse https://api.cmfor.ce.gov.br/camara-digital/public/1743177060062_1c37f9b7-2745-45f5-8288-25e0e6f8be13.pdf.

CÂMARA MUNICIPAL DE FORTALEZA
GABINETE 26 - VEREADOR TONY BRITO

Anexo 1

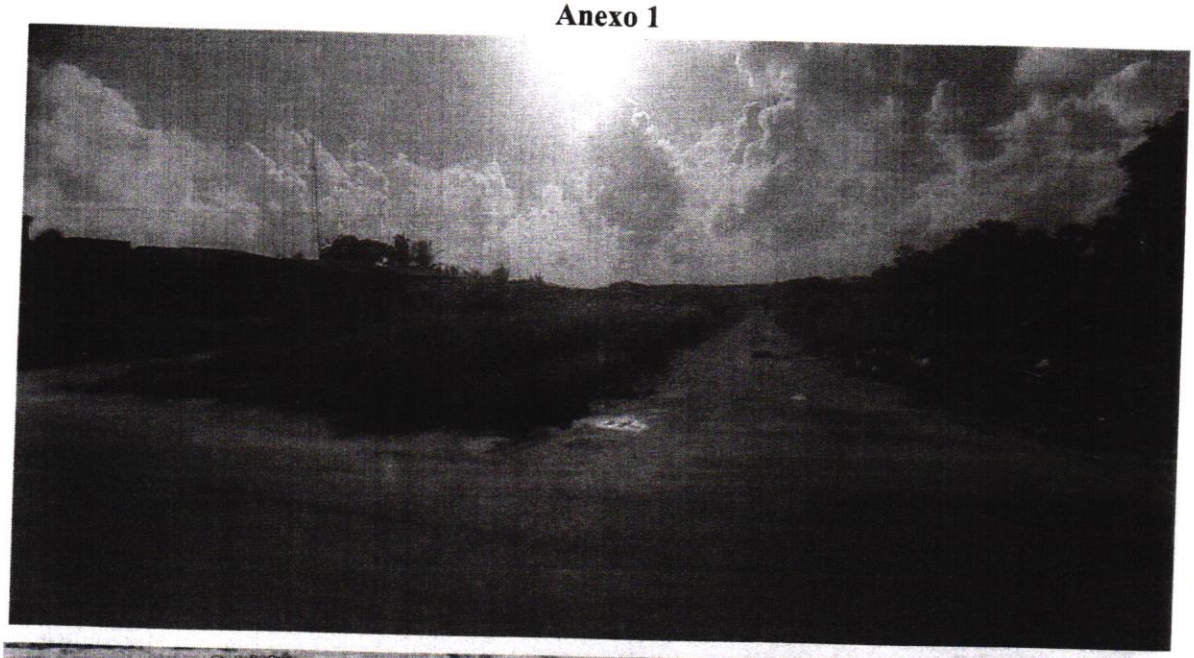

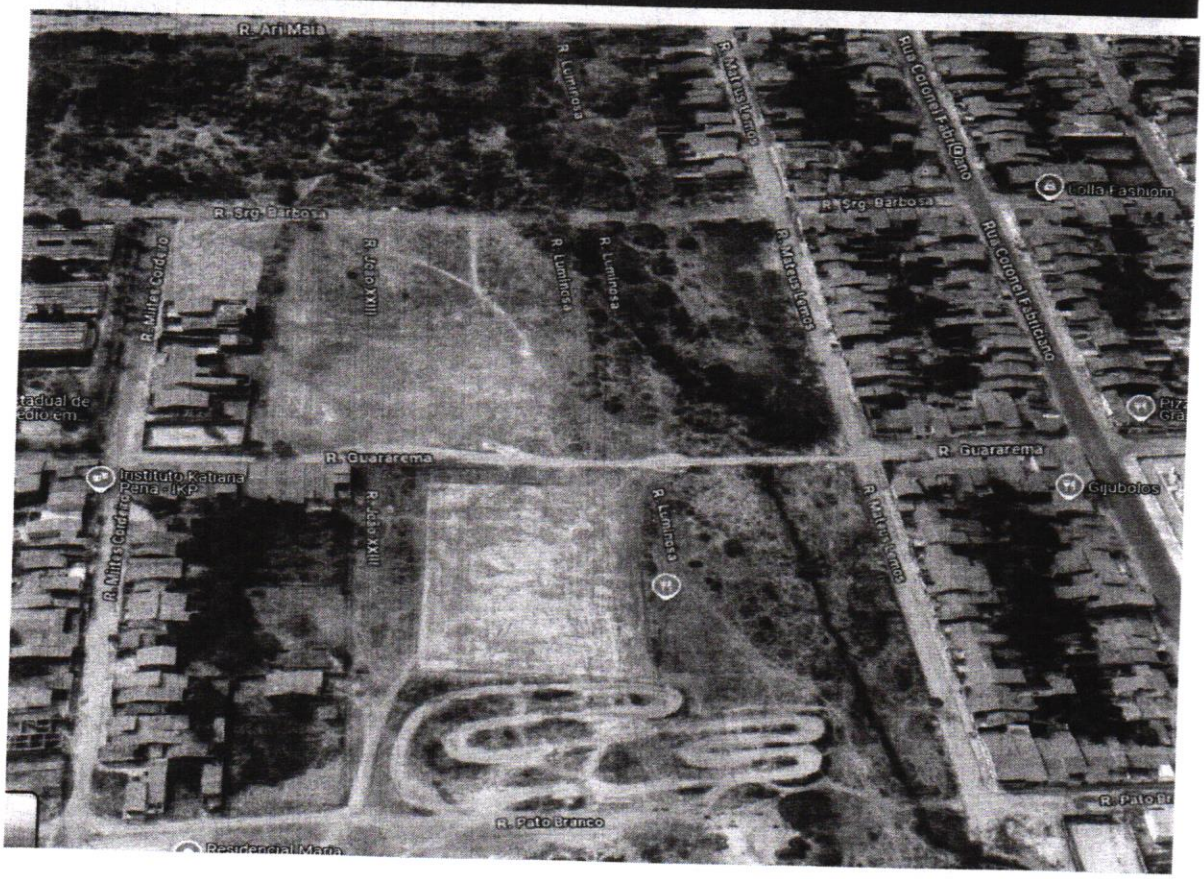

Assinado por Tony Brito em 28/03/2025 12:51
Para conferir, acesse https://api.cmfor.ce.gov.br/camara-digital/public/1743177060062_1c37f9b7-2745-45f5-8288-25e0e6f8be13.pdf.

CÂMARA MUNICIPAL DE
FORTALEZA

Assinado por Tony Brito em 28/03/2025 12:51
Para conferir o original capture o QRCode acima ou acesse o endereço eletrônico abaixo
https://api.cmfor.ce.gov.br/camara-digital/public/1743177060062_1c37f9b7-2745-45f5-8288-25e0e6f8be13.pdf

Assinam o documento
Francisco Antonio Brito Monção