Rua Maria Calado, s/n | Centro | Beberibe/CE
CEP.: 62.840-000
Fone/Fax: (85) 338.1022 / 338.1045
CNPJ n. 73.525.198/0001-09
E-Mail: contato@cmbeberibe.ce.gov.br

DECRETO LEGISLATIVO N. 048/2021

Denomina de Rua Tarcísio Gomes do Nascimento uma via ainda sem denominação oficial na localidade do Tracuá, em Beberibe/CE, conforme croqui de localização em anexo.

A CÂMARA MUNICIPAL DE BEBERIBE DECRETA:

Art. 1º Fica denominada de Rua *Tarcísio Gomes do Nascimento* uma via ainda sem denominação oficial localizado na comunidade do Tracuá, em Beberibe/CE, conforme croqui de localização em anexo.

Art. 2º Este Decreto Legislativo entra em vigor na data de sua publicação, revogada as disposições em contrário.

DEPARTAMENTO LEGISLATIVO DA CÂMARA MUNICIPAL DE BEBERIBE, EM 18 DE NOVEMBRO DE 2021.

VICENTE JUNIOR FERNANDES MAIA (Júnior Bessa)
Vereador de Beberibe/CE

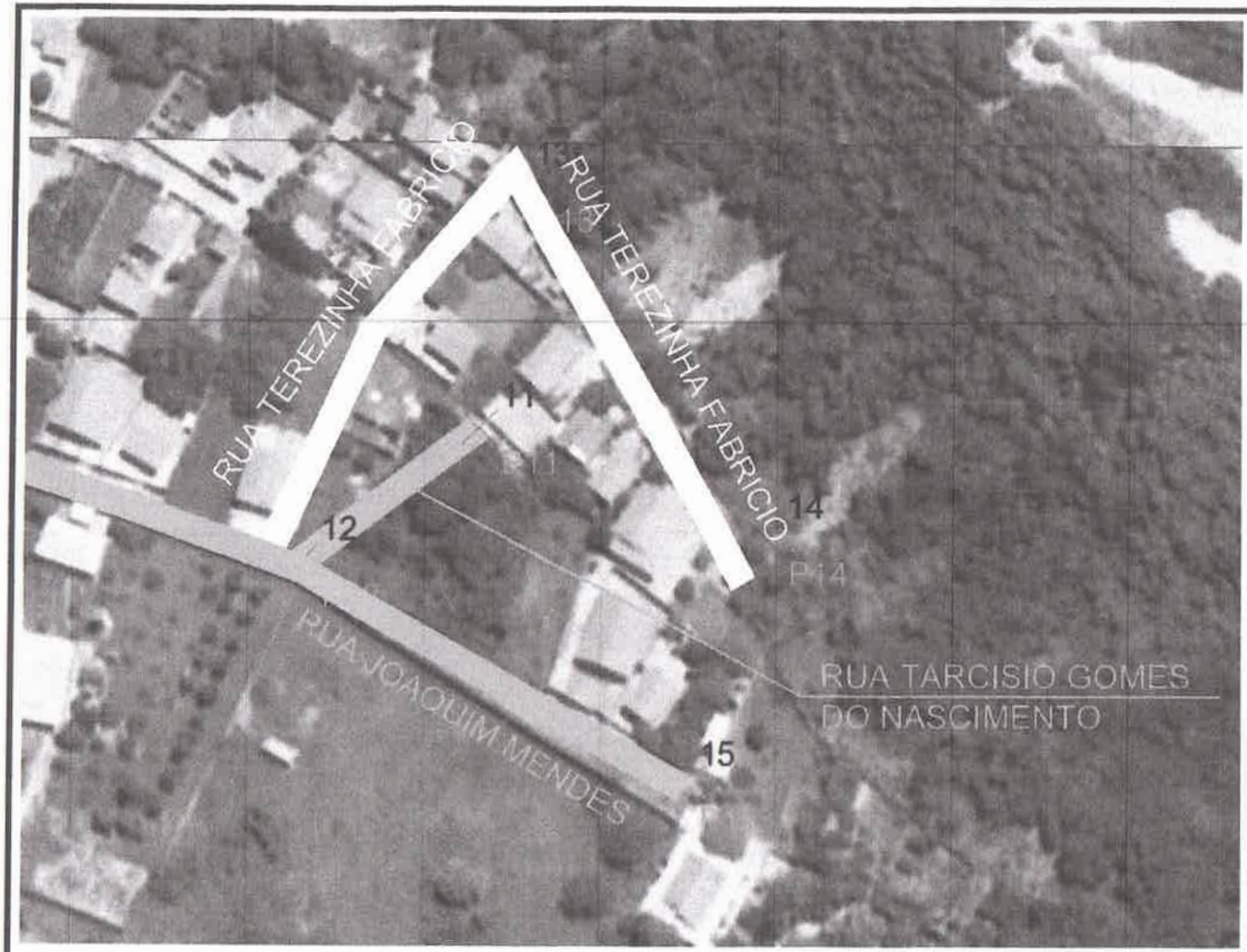

01 **DENOMINAÇÃO DA RUA TARCÍSIO GOMES DO NASCIMENTO**

CROQUI DE SITUAÇÃO Escala - 1|1000



CROQUI ESQUEMÁTICO

APROVO

APROVO

RESPONSAVEL TÉCNICO/ART Nº

Secretaria de Planejamento, Desenvolvimento Urbano e Meio Ambiente

COORDENADORIA DE PLANEJAMENTO URBANO E PROJETOS INSTITUCIONAIS

RUA GENERAL EDGAR FACÓ, 467 - CENTRO - BEBERIBE/CE

TELEFONES (85) 33381508 / 33381442 EMAIL: SEPLAN@BEBERIBE.CE.GOV.BR

ASSUNTO:

CROQUI PARA DENOMINAÇÃO DA RUA TARCISIO GOMES DO NASCIMENTO

LOCALIZAÇÃO:	DATA:	REVISÃO:
LOCALIDADE DE TRACUÁ	NOV/2021	-

CONTEUDO:	ESCALA:	ESCALA:	DESENHO:
01 - CROQUI DE SITUAÇÃO	INDICADA		Bruno

PR. 01/01