Câmara Municipal de Cascavel

ESTADO DO PARANÁ

INDICAÇÃO N°. 302 DE 2014
(Autor: Vereador Claudio Gaitero)

CÂMARA MUNICIPAL DE CASCAVEL
Recebi em 08/04/14
Kleide S. Mayer
Diretora de Plenário e Apoio às Sessões

PROPÕE O A PAVIMENTAÇÃO ASFÁLTICA NA RUA ANGELO MECABO, NA ESTRADA RIO DA PAZ, COMUNIDADE CAPELA SÃO FRANCISCO.

Exmo. Senhor Presidente da Câmara Municipal de Cascavel.

O Vereador Claudio Gaitero, com assento nesta Casa Legislativa e no uso de suas atribuições que lhe confere o art. 116 do Regimento Interno, solicita a Vossa Excelência que seja submetida a presente indicação para leitura e conhecimento do Plenário e depois despachado ao Exmo. Senhor Prefeito do Município de Cascavel, solicitando as seguintes medidas de interesse público:

1. Que o Poder Executivo, por meio da Secretaria de Serviços e Obras Públicas viabilize a pavimentação asfáltica na Rua Angelo Mecabo, na Estrada Rio da Paz, Comunidade Capela São Francisco.

É a indicação. Sala de sessões.
Cascavel, 08 de Abril de 2014.

Claudio Gaiteiro
Vereador PSL

Justificação

A presente proposta legislativa dispõe em acolher a solicitação dos moradores da Comunidade Capela São Francisco, visto a necessidade de pavimentação da estrada, uma vez que os moradores por muitas vezes são prejudicados nos períodos de chuva decorrente ao estado que o trecho fica impossibilitando que os mesmos trafeguem de maneira tranquila e sem prejuízos materiais nos seus veículos.

MUNICÍPIO DE
CASCAVEL
SECRETARIA DE PLANEJAMENTO E URBANISMO

MAPA DE LOCALIZAÇÃO DA RUA ÂNGELO MECABO
PARAISO SITIO DE RECREIO

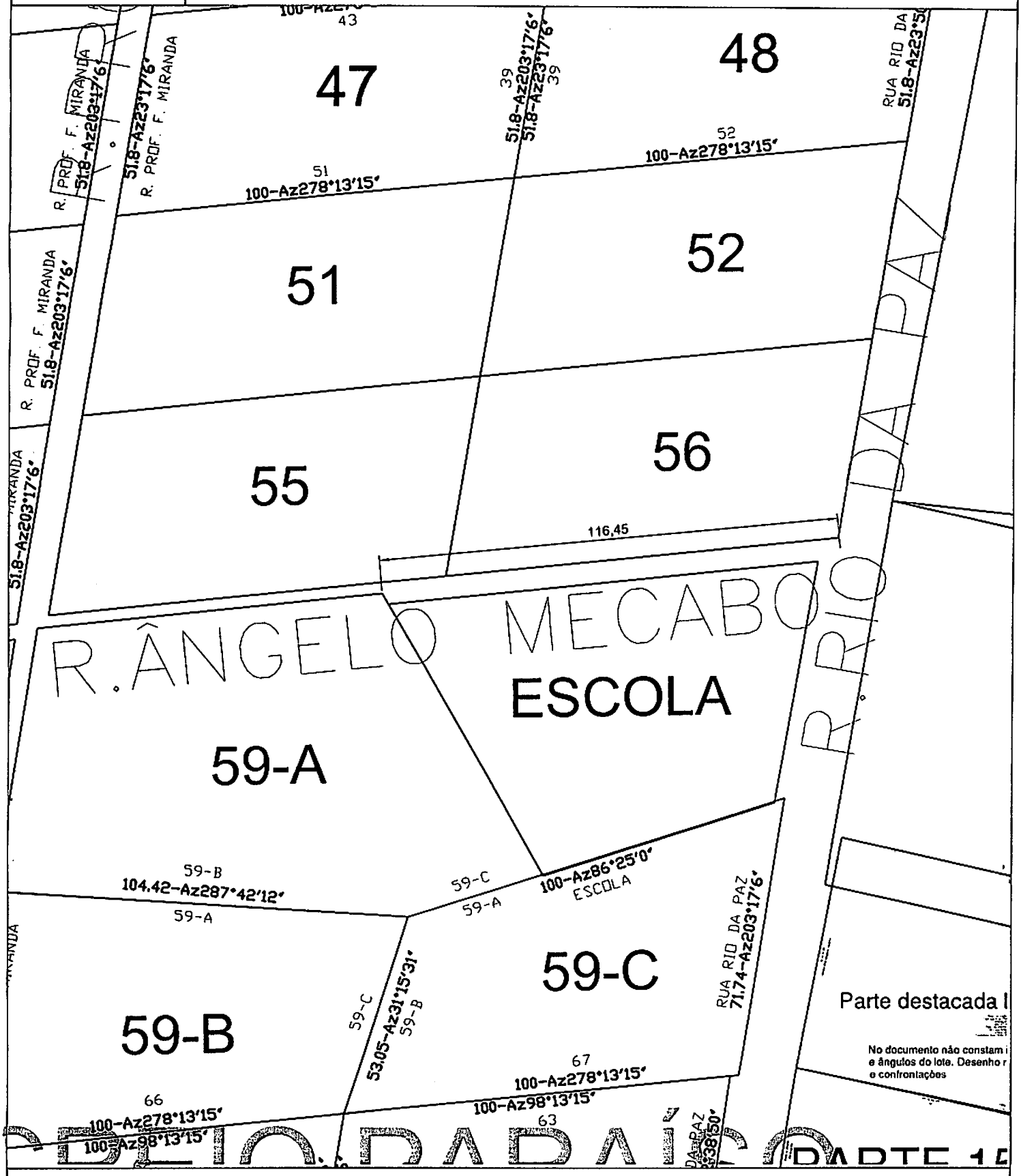

GEO
SECRETARIA DE PLANEJAMENTO E URBANISMO

GeoPortal Cascavel	MUNICÍPIO DE CASCAVEL SECRETARIA MUNICIPAL DE PLANEJAMENTO E URBANISMO

INSCRICAO IMOBILIÁRIA	NÚMERO DA CONSULTA	DATA
1200005200	000000	08/04/2014

DADOS CADASTRAIS			
Lote: 00UP	Quadra: 00UP	Área do Lote(m²): 6000.0	
Loteamento: PARAISO SITIOS DE RECREIO		Bairro: ÁREA RURAL	
Logradouro: RIO DA PAZ		Número: 2838	
Testada Principal (m)	Testada Secundária (m)	Ocupação	Patrimônio
65.0	110.0	Construído	Público Municipal

LOCALIZAÇÃO GEOGRÁFICA

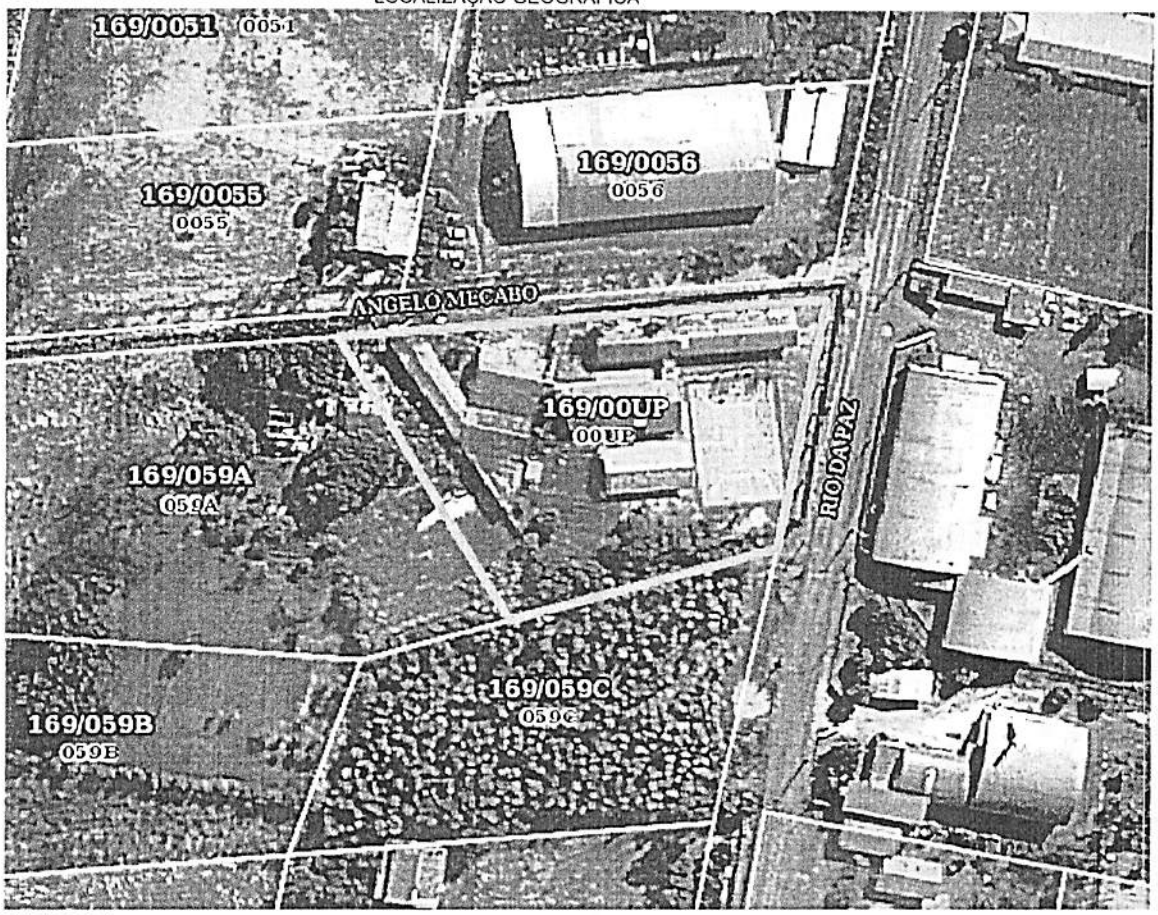

SEM ESCALA

el, Paraná

