CÂMARA MUNICIPAL DE PEDRALVA
ESTADO DE MINAS GERAIS

EXMO.SR.
JERSON PAPI DE SOUSA
DD. PRESIDENTE DA CAMARA MUNICIPAL

O vereador que este subscreve, representante do povo nesta Casa Legislativa, vem, através deste, requerer a V. Exa., ouvido o plenário conforme legislação em vigor, o envio desta solicitação ao Excelentíssimo Senhor Prefeito Municipal:

- Providenciar, através do setor de obras rurais, para ser avaliada as condições da estrada do Bairro Contendas e ser feita uma boa manutenção em toda sua extensão, com a construção de bueiros para escoamento da água pluvial, utilizando as manilhas que se encontram no local, levadas pela prefeitura.

JUSTIFICATIVA:

A pedido de moradores estive visitando o bairro contendas para averiguar a situação de determinado trecho de estrada onde em épocas de chuva a população sofre.

Os moradores afirmam que se o poder executivo se dispor a cascalhar, os moradores irão ajudar para poder adiantar, uma vez que os mesmo sabem da dificuldade que passam.

Além disso, no local encontram-se manilhas para ser utilizadas na construção de bueiro.

Trata-se do trecho que inicia na UBS do bairro e segue em direção ao Bairro Posses.

Para tanto, conto com o apoio e a aprovação deste requerimento pelos colegas vereadores e com o Senhor Prefeito para que esta solicitação atendida.

Câmara Municipal de Pedralva, 3 de maio de 2021.

João Batista Machado Filho

João Batista Machado Filho
Vereador

FOTOS DO TRECHO DA ESTRADA DO BAIRRO CONTENDAS E DAS MANILHAS AMONTOADAS NO LOCAL



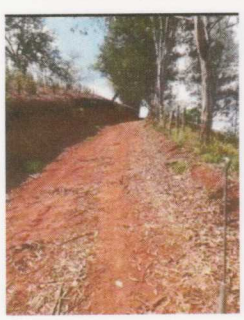



RECEBEMOS
Em 03 / 05 / 2021
Horas: 16 : 15
Protocolo: 339 / 2021
Maria Geralda Castro de Souza
Secretária Executiva da Câmara Municipal
Pedralva MG

CÂMARA MUNICIPAL DE PEDRALVA
APROVADO EM: 03 / 05 / 21
PRESIDENTE:
SECRETÁRIO: