PODER LEGISLATIVO
CÂMARA MUNICIPAL DE SANTARÉM
Avenida Dr. Anysio Chaves, 1001.
CEP. 68.030.290 - SANTARÉM-PARÁ
CNPJ nº 10.219.202/0001-82

GABINETE DO VEREADOR ALEXANDRE MADURO – (MDB)

REQUERIMENTO Nº 783 /2021.

CÂMARA MUNICIPAL DE SANTARÉM
Aprovado em Única Discussão
Por Unanimidade
Plenário 03/05/2021
CÂMARA MUNICIPAL DE SANTARÉM
Prof. Josafá Gonçalves
1º Secretário

Senhor Presidente,

Senhoras e Senhores Vereadores.

O vereador que este subscreve, fazendo uso das prerrogativas que lhes são asseguradas pelo Regimento Interno desta Casa Legislativa, requer que após os trâmites regimentais e com a necessária aprovação dos ilustres membros deste soberano Plenário, seja encaminhado à Secretaria Municipal de Infraestrutura, **SOLICITANDO A RECUPERAÇÃO ASFÁLTICA DA ALAMEDA TRINTA E TRÊS, ENTRE RUA ROSA VERMELHA E AV. FREI VICENTE, BAIRRO AEROPORTO VELHO.**

Fundamentação

Os moradores reclamam da falta de infraestrutura adequada e a péssima condição de trafegabilidade de veículos e até mesmo de pedestres, devido às fortes chuvas o trecho se encontra intrafegável, sendo que esse trecho é asfaltado e com o passar do tempo o asfalto está se acabando, esse perímetro é uma via da maioria dos ônibus de Santarém que passam na Rua Rosa vermelha, via esta da Universidade da Amazônia – UNAMA.

Com a presente preposição requer que sejam tomadas as providencias necessárias pela Secretaria Municipal de Infraestrutura- SEMINFRA.

Em Anexo fotos da Alameda trinta e três

Sala das Sessões, Plenário "Vereador Benedito Magalhães", em 28 de abril de 2021

ALEXANDRE MADURO
Vereador-MDB
CÂMARA MUNICIPAL DE SANTARÉM
Alexandre Maduro
Vereador MDB

PODER LEGISLATIVO
CÂMARA MUNICIPAL DE SANTARÉM
Avenida Dr. Anysio Chaves, 1001.
CEP. 68.030.290 - SANTARÉM-PARÁ
CNPJ nº 10.219.202/0001-82

GABINETE DO VEREADOR ALEXANDRE MADURO – (MDB)

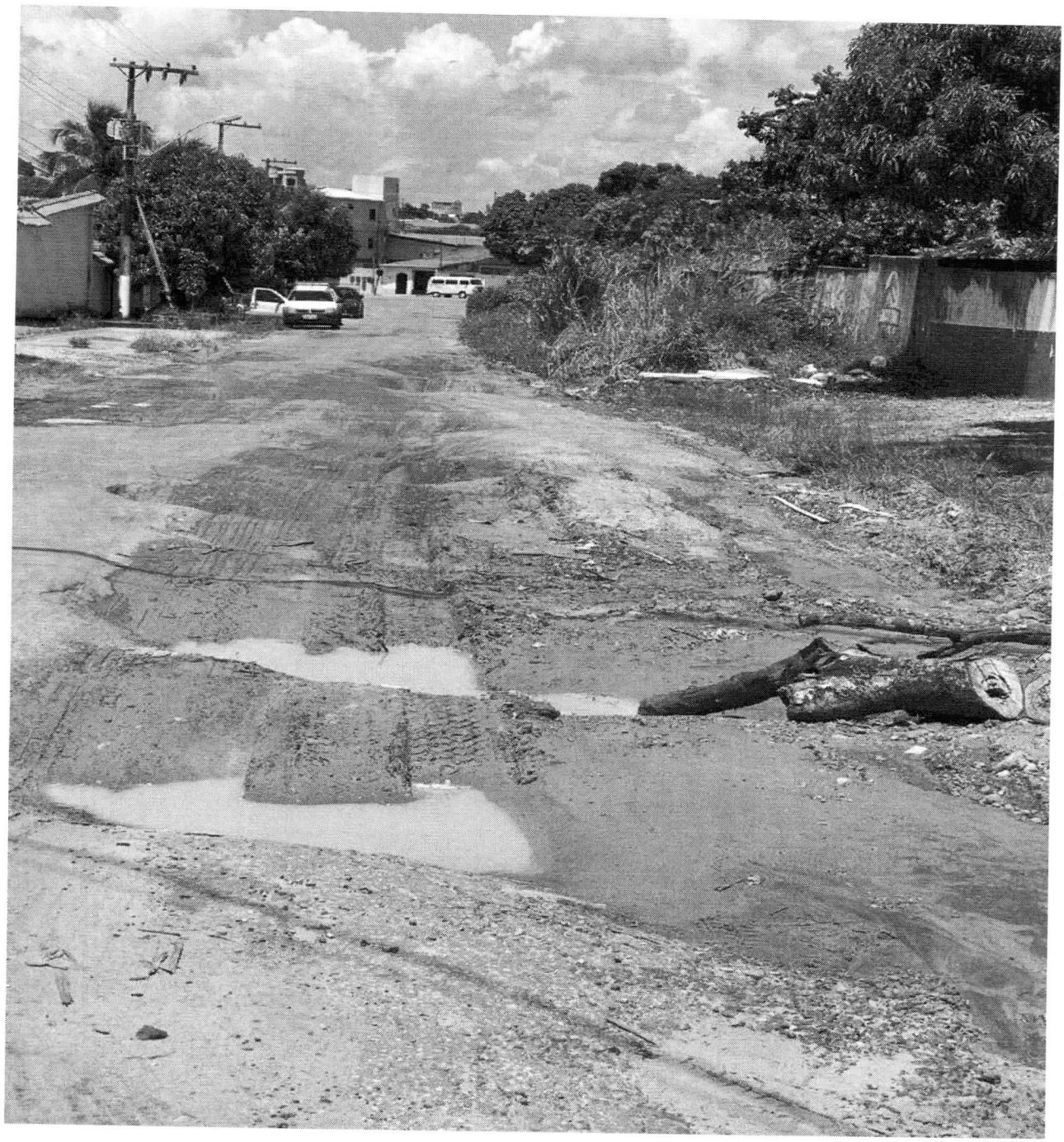

www.camaradesantarem.pa.gov.br
E-mail Institucional: ver.alexandremaduro@santarem.pa.leg.br
Telefone: (93) 99125-5830

PODER LEGISLATIVO
CÂMARA MUNICIPAL DE SANTARÉM
Avenida Dr. Anysio Chaves, 1001.
CEP. 68.030.290 - SANTARÉM-PARÁ
CNPJ nº 10.219.202/0001-82

GABINETE DO VEREADOR ALEXANDRE MADURO – (MDB)

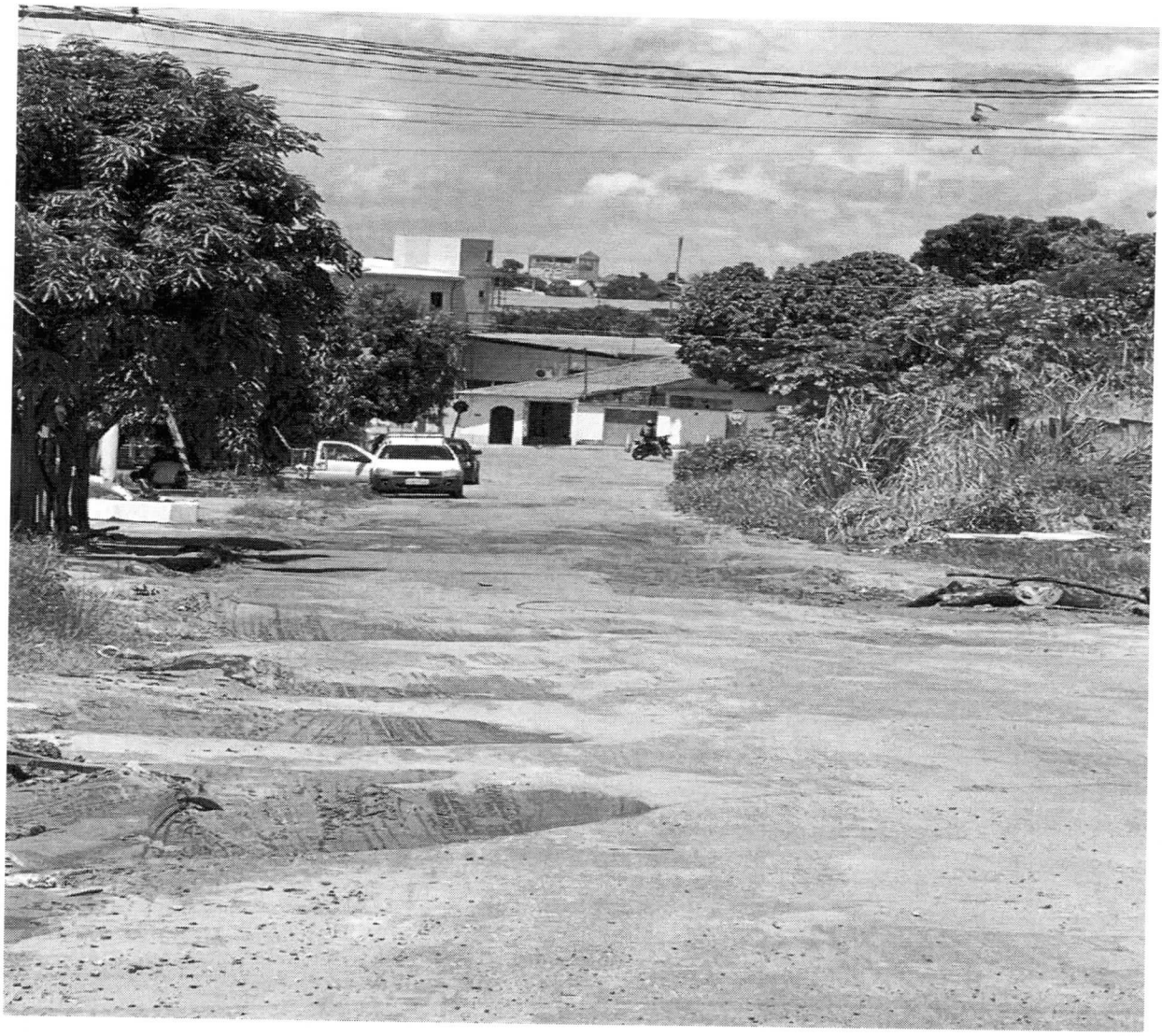

www.camaradesantarem.pa.gov.br
E-mail Institucional: ver.alexandremaduro@santarem.pa.leg.br
Telefone: (93) 99125-5830