ENCAMINHAR AO EXECUTIVO MUNICIPAL
08.ª SESSÃO
DATA 22/03/22
PRESIDENTE

SENHOR PRESIDENTE;
SENHORES (AS) VEREADORES (AS):

INDICAÇÃO Nº 0964

Conversando com os moradores do bairro Vila São Jorge e da região falamos sobre a importância das áreas de lazer e dos projetos sociais e o quanto impactou de forma positiva aquela comunidade, no fim da nossa visita ficou o pedido dos moradores para que fosse realizado a revitalização do Campo do Palmeirinha que fica na rua **João Batista de Siqueira, Nº 29932 – Vila São Jorge**.



Estrutura do Alambrando danificada.



Portão de acesso ao moradores quebrado.

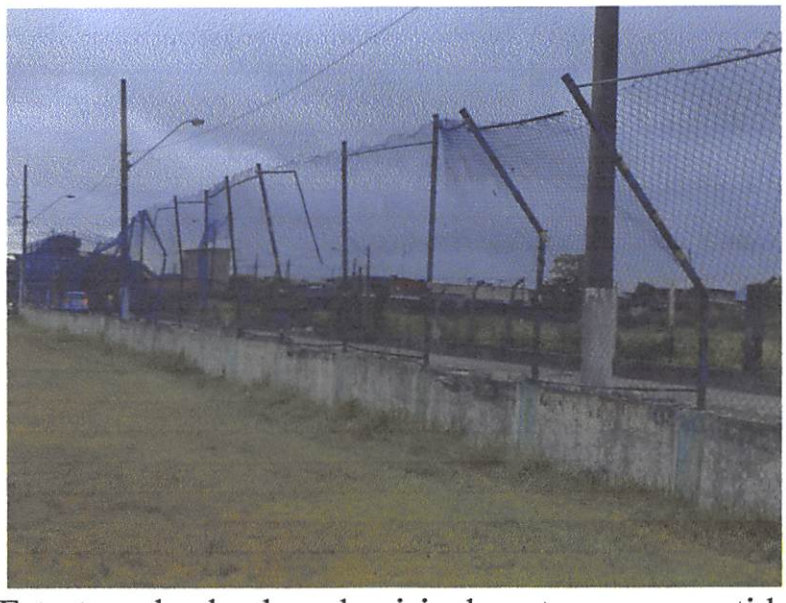

Estrutura do alambrando visivelmente comprometida

Diante do exposto, **INDICO nos termos do artigo 95 do Regimento Interno,** a Exma. Prefeita **Raquel Auxiliadora Chini,** que adote as providências necessárias junto à secretaria competente, para que seja feito o estudo e posteriormente seja realizado a revitalização do campo.

Sala emancipador Oswaldo Toschi, 22 de março de 2022.

RODRIGO ROSÁRIO DOS SANTOS
VEREADOR