Requerimento

Nº do Protocolo: 2025121434003006

Nº SAPL: 10391/2025

Registrado por JORGE LUIZ CAVALCANTE DE BRITO PINHEIRO em 17 de dezembro de 2025 às 11:33

Para conferir o documento assinado digitalmente, acesse o endereço eletrônico abaixo:

https://cmfor360.fortaleza.ce.leg.br/documento/1765982049885_d53d4f92-ad11-4b1a-9a1f-42a8ff71e236

Autores:

JORGE LUIZ CAVALCANTE DE BRITO PINHEIRO

REQUERIMENTO Nº

Requer envio de expediente à CEGOR - Coordenadoria Especial de Apoio à Governança das Regionais, solicitando operação tapa buracos na R. Chico Lemos entre a R. João Leonel e R. Marechal Lott

EXCELENTÍSSIMO SENHOR PRESIDENTE DA CÂMARA MUNICIPAL DE FORTALEZA,

O Vereador Jorge Pinheiro, in fine assinado, no uso de suas atribuições legais e na forma regimental, requer envio de expediente à CEGOR - Coordenadoria Especial de Apoio à Governança das Regionais, solicitando operação tapa buracos na *R. Chico Lemos entre a R. João Leonel e R. Marechal Lott*

Departamento Legislativo da Câmara Municipal de Fortaleza, em de de .

JORGE PINHEIRO – PSDB

Assinado por JORGE LUIZ CAVALCANTE DE BRITO PINHEIRO em 17/12/2025 11:34
Para acessar o documento assinado digitalmente, clique na URL abaixo

CROQUI DE LOCALIZAÇÃO

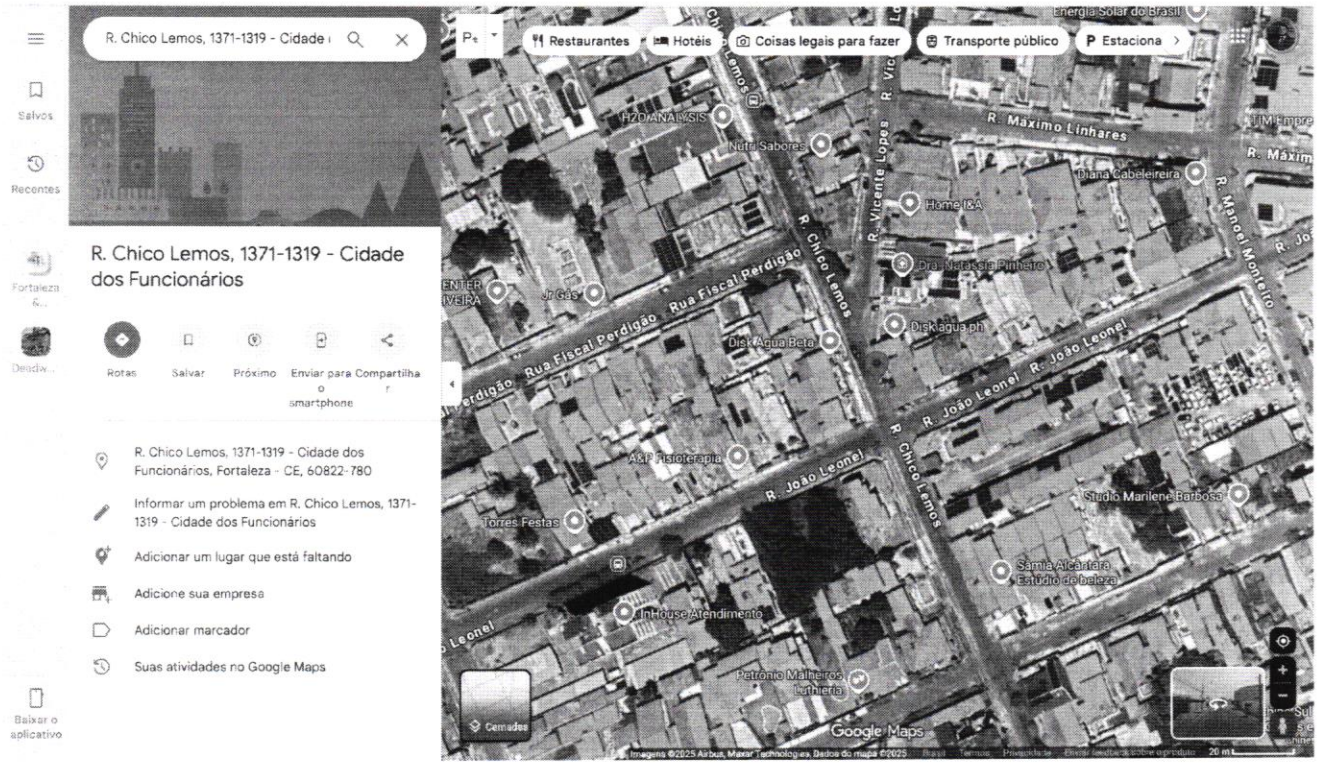

Assinado por JORGE LUIZ CAVALCANTE DE BRITO PINHEIRO em 17/12/2025 11:34
Para acessar o documento assinado digitalmente, clique na URL abaixo:

Assinaturas Digitais

Documento registrado em 17 de dezembro de 2025 às 11:33

Para conferir o documento assinado digitalmente, acesse o endereço eletrônico abaixo:

https://cmfor360.fortaleza.ce.leg.br/documento/1765982049885_d53d4f92-ad11-4b1a-9a1f-42a8ff71e236

Documento assinado por

JORGE LUIZ CAVALCANTE DE BRITO PINHEIRO