INDICAÇÃO Nº 1736/2023

Indica ao Prefeito Municipal o recapeamento asfáltico na via de terra da Rua Jorge Sanwais, no trecho entre a Rua Izidoro Pastorello e a Rua Carijós, no Bairro Maracanã.

O Vereador que esta subscreve, no uso de suas atribuições legais e regimentais,

INDICA ao Excelentíssimo Senhor Prefeito Municipal de Foz do Iguaçu, que se digne

DETERMINAR à Secretaria competente a realização de estudo que viabilize o recapeamento asfáltico na via de terra da Rua Jorge Sanwais, no trecho entre a Rua Izidoro Pastorello e a Rua Carijós, no Bairro Maracanã, conforme foto anexa.

J U S T I F I C A T I V A

A presente proposição se justifica devido ao estado precário da via, repleta de buracos que se agravam nos dias chuvosos, gerando não apenas transtornos aos moradores locais, mas também resultando em danos significativos aos veículos que trafegam por ela. O recapeamento asfáltico se revela como uma medida crucial para garantir a segurança dos usuários, promover a economia local, impulsionar o desenvolvimento econômico da região, ampliar a acessibilidade, fomentar o turismo e, por conseguinte, elevar a qualidade de vida dos cidadãos. Portanto, a iniciativa não só se mostra como uma necessidade imperativa, mas também como um investimento essencial no bem-estar e prosperidade da comunidade.

Sala das Sessões, 14 de setembro de 2023.

gov.br Documento assinado digitalmente
JOAO JOSE ARCE MORALES
Data: 18/09/2023 09:32:42-0300
Verifique em https://validar.iti.gov.br

João Morales

Vereador

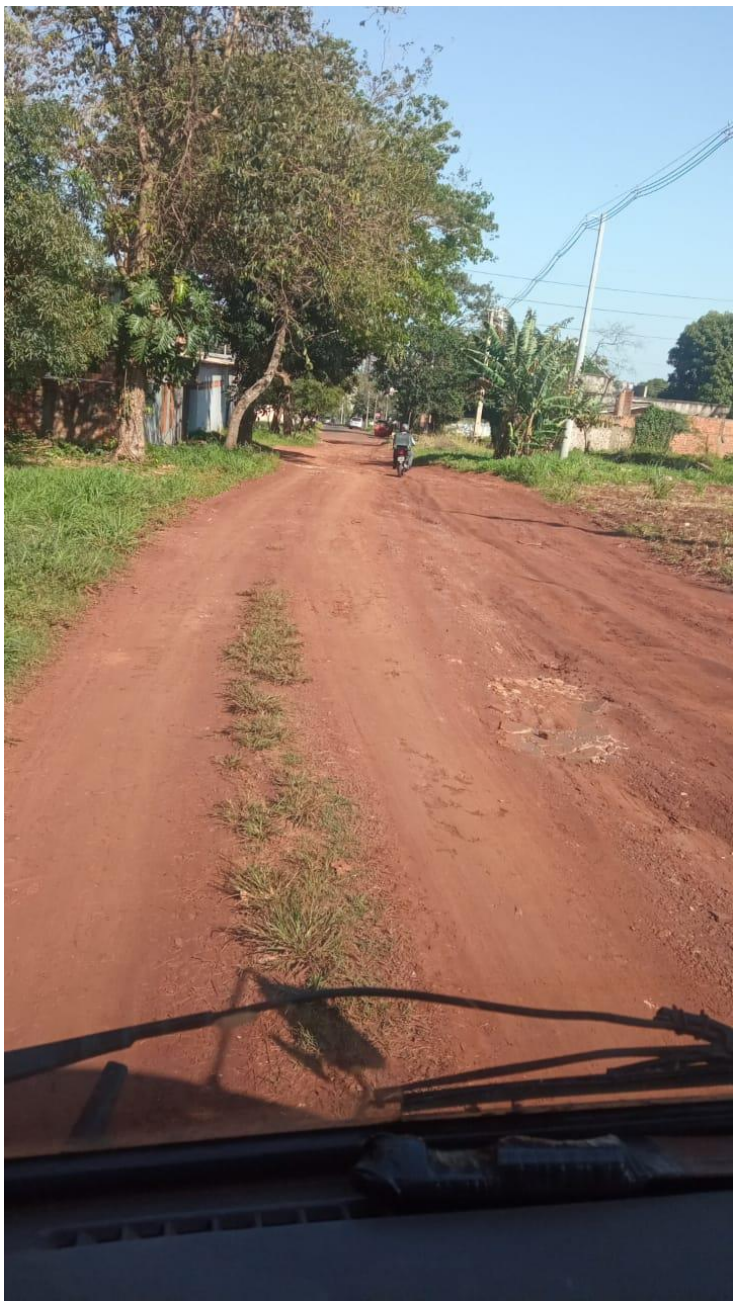

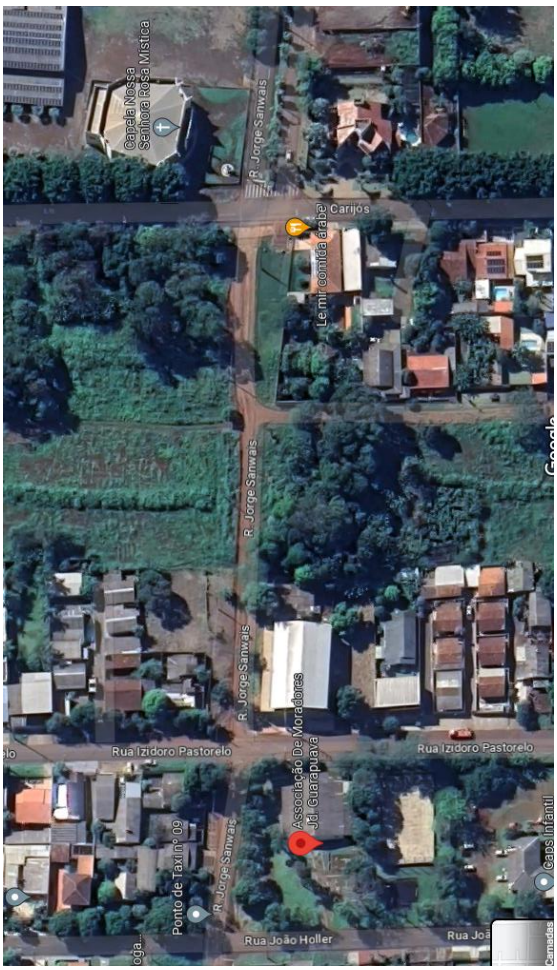
Capela Nossa Senhora Rosa Mística
R. Jorge Sanwais
Carijós
Le mir comida árabe
R. Jorge Sanwais
R. Jorge Sanwais
Rua Izidoro Pastorelo
Rua Izidoro Pastorelo
Associação De Moradores Jd. Guarapiranga
Ponto de Taxi nº 09
R. Jorge Sanwais
Rua João Holler