CÂMARA DE
FORTALEZA

Gabinete do Vereador Luiz Sérgio

REQUERIMENTO Nº -3967/2025

REQUER O ENVIO DE OFÍCIO DE EXPEDIENTE À AUTARQUIA DE URBANISMO E PAISAGISMO DE FORTALEZA - URBFOR, SOLICITANDO A REALIZAÇÃO DE SERVIÇOS DE PODA DE ÁRVORES NA RUA A, PRÓXIMO AO CAMPO JOSÉ WALTER, BAIRRO PREFEITO JOSÉ WALTER.

EXMO. SR. PRESIDENTE DA CÂMARA MUNICIPAL DE FORTALEZA

O **VEREADOR LUIZ SÉRGIO (PSB)**, no uso de sua atribuição regimental, vem, mui respeitosamente, à presença de V. Exª, requerer o envio de ofício de Expediente à Autarquia de Urbanismo e Paisagismo de Fortaleza - URBFor, solicitando a realização de serviços de poda de árvores na Rua A, próximo ao campo José Walter, Bairro Prefeito José Walter.

Sem mais para o momento antecipamos protestos de mais elevada estima e consideração, bem como, nos colocamos ao seu inteiro dispor para qualquer esclarecimento que se faça necessário.

DEPTO. LEGISLATIVO DA CÂMARA MUNICIPAL DE FORTALEZA, DE ABRIL DE 2025.

LUIZ SÉRGIO
VEREADOR- PSB

24 ABR 2025
1449

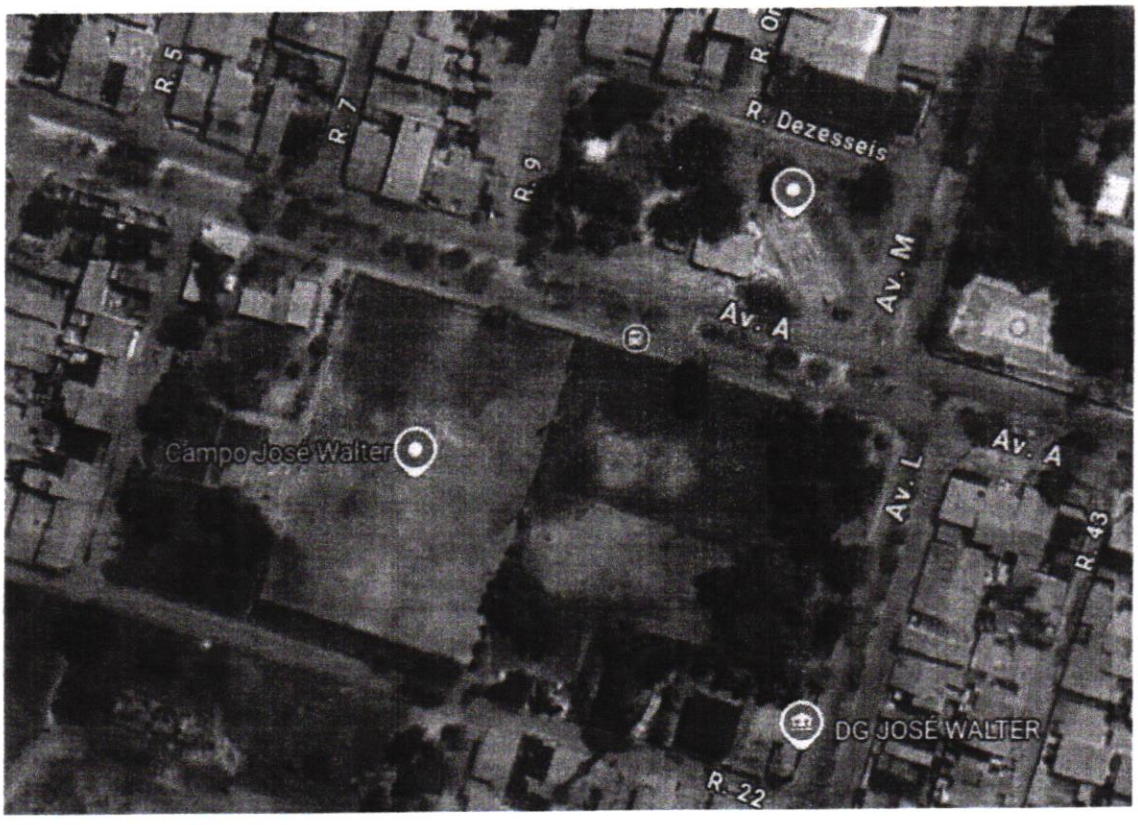

LUIZ SÉRGIO
VEREADOR- PSB