CÂMARA MUNICIPAL DE SANTARÉM
Avenida Dr. Anysio Chaves, 1001 - CNPJ nº 10.219.202/0001-82
CEP. 68.030.290 - SANTARÉM-PARÁ
GABINETE DO VEREADOR GERLANDE CASTRO

PSB

REQUERIMENTO Nº 1377/2021.

CÂMARA MUNICIPAL DE SANTARÉM
Aprovado em Única Discussão
Por Unanimidade
Plenário 03/08/2021

Departamento Legislativo
Recebido em: 02/08/21
Assinatura 15:26

CÂMARA MUNICIPAL DE SANTARÉM
Fé Gonçalves

Senhor Presidente,

Senhoras e Senhores Vereadores

REQUEIRO, de acordo com o Regimento Interno deste Poder Legislativo, após tramites regimentais desta Casa Parlamentar, que seja endereçada correspondência ao **Secretário Municipal de Urbanização e Serviços Públicos – Semurb, Sr. Jean Murilo, solicitando serviço de limpeza, retirada de entulho e Asfaltamento da Rua Moura de Carvalho, Bairro Diamantino.**

JUSTIFICATIVA: Senhoras e Senhores Vereadores, a demanda solicitada faz - se necessária para assegurar o direito de ir e vir do cidadão, pois os moradores deste perímetro estão prejudicados, a Travessa encontra-se intrafegável (fotos em anexo), muito entulho o que coloca em risco a saúde da população moradora daquela área. Os moradores que tem seus próprios veículos, não conseguem chegar em suas residências, em dias chuvosos os riscos de acidentes são constantes e algumas casas ficam isoladas.

Que essa decisão seja dada ciência as lideranças Comunitárias do Bairro Diamantino.

Sala das Sessões, Plenário Vereador Benedito Oliveira Magalhães, em de agosto de 2021.

CÂMARA MUNICIPAL DE SANTARÉM
Gerlande Castro
Vereador PSB

RUA MOURA DE CARVALHO





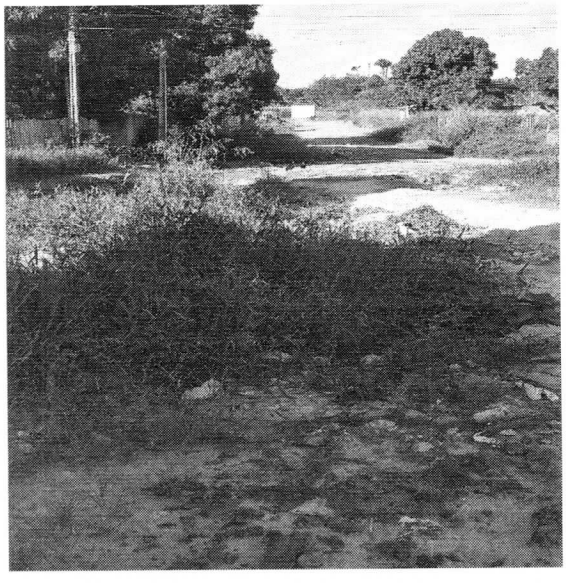





CÂMARA MUNICIPAL DE SANTARÉM
Gerlande Castro
Vereador PSB