Câmara Municipal de Cascavel

ESTADO DO PARANÁ

REQUERIMENTO Nº 17 , DE 2018.

CÂMARA MUNICIPAL DE CASCAVEL
Recebido em 31/01/18
Protocolo

Excelentíssimo Senhor Presidente da Câmara Municipal de Cascavel.

O Vereador Fernando Hallberg/PPL, nos termos que regem o art. 122, I do Regimento Interno desta Casa de Leis, Requer a Mesa Diretora, após deliberação legislativa, seja encaminhado expediente ao Poder Executivo Municipal, solicitando a Secretaria de Cultura e Esporte que responda os questionamentos a seguir:

1. Qual a previsão de retomada da construção do Ginásio Douglas Vianei Alflen, localizado no distrito de Juvinópolis?

2. Por qual motivo esta obra se encontra paralisada?

3. Quais medidas estão sendo realizadas por esta Secretaria para a retomada desta importante construção?

4. Encaminhe cópia integral do processo licitatório para a construção do ginásio Douglas Vianei Alflen.

É o que Requer. Sala das Sessões.
Cascavel, 31 de janeiro de 2018.

Fernando Hallberg
Vereador/PPL

Justificação

O presente requerimento tem como objetivo solicitar informações a respeito da retomada da construção do Ginásio Douglas Vianei Alflen localizado no distrito de Juvinópolis. A previsão de entrega da obra era para 30 de abril de 2017, porém a obra se encontra parada, sendo eu até o presente momento só foi realizado a fundação da obra.

A antiga quadra da comunidade foi destruída por um forte vendaval que atingiu a região em junho de 2015. A estrutura era utilizada para a prática esportiva dos

alunos do Colégio Estadual de Juninópolis e as crianças da Escola Municipal Tereza P. Bernardini.

Atualmente as aulas de Educação Física para as crianças da escola municipal são realizadas no pátio da instituição que não possui local adequado, os professores utilizam a área que era destinada para o estacionamento, o piso é de paver e o local é pequeno e não possui estrutura para a realização e muitas atividades. Nos dias de chuva as atividades são realizadas no saguão da instituição, área esta também inadequada.

Os alunos do Colégio Estadual são levados para um campo de futebol localizado a uma quadra da instituição, no local não há banheiros, água e segurança.

Desta forma a retomada da obra é de extrema importância para esta comunidade.

Fotos atuais do Ginásio Douglas Vianei Alflen:



DIRETORIA LEGISLATIVA

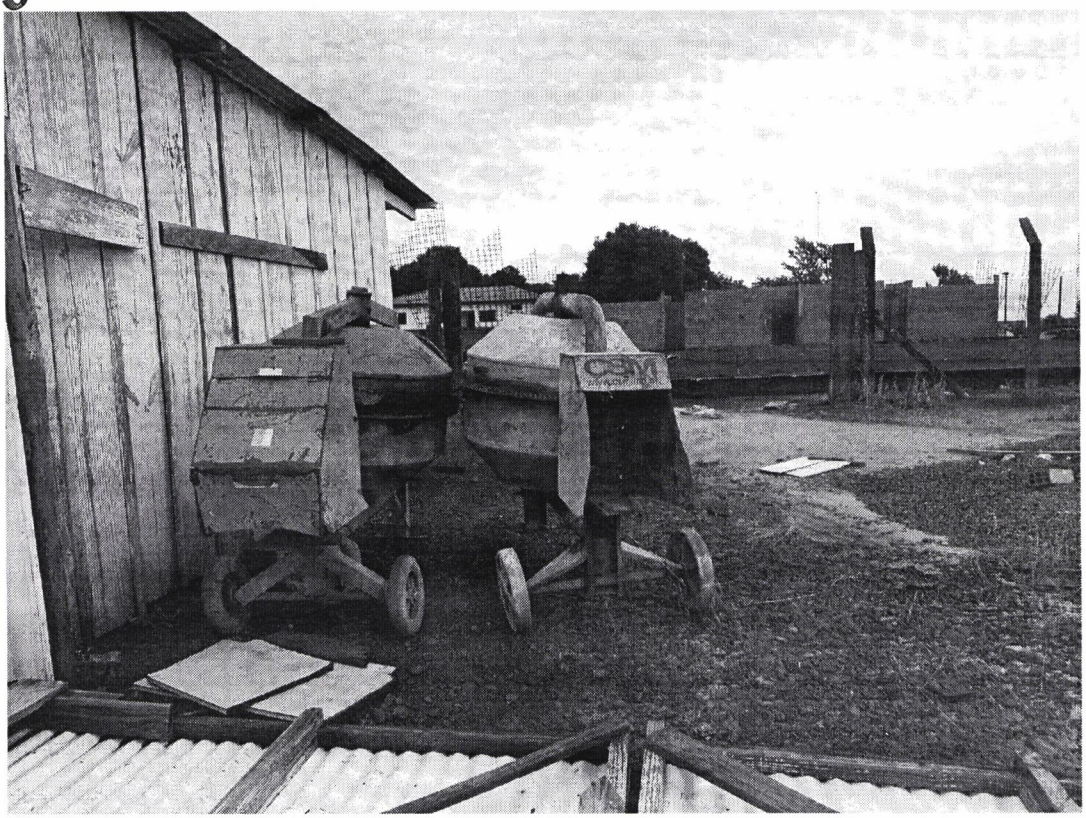



CONFERIDO
DIRETORIA LEGISLATIVA

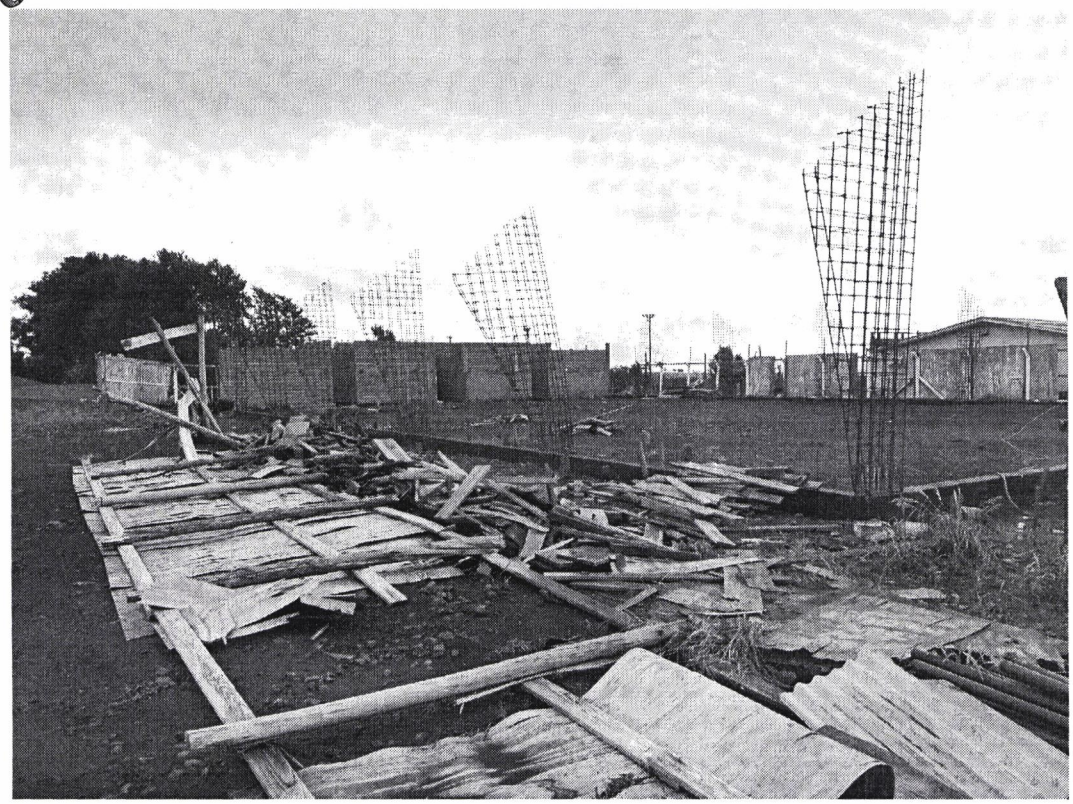

Área utilizada pelos alunos da Escola Municipal Tereza P. Bernardini para a realização das aulas de Educação Física:



CONFERIDO DIRETORIA LEGISLATIVA



Área utilizada pelos alunos do Colégio Estadual Juvinópolis para a realização das aulas de Educação Física:

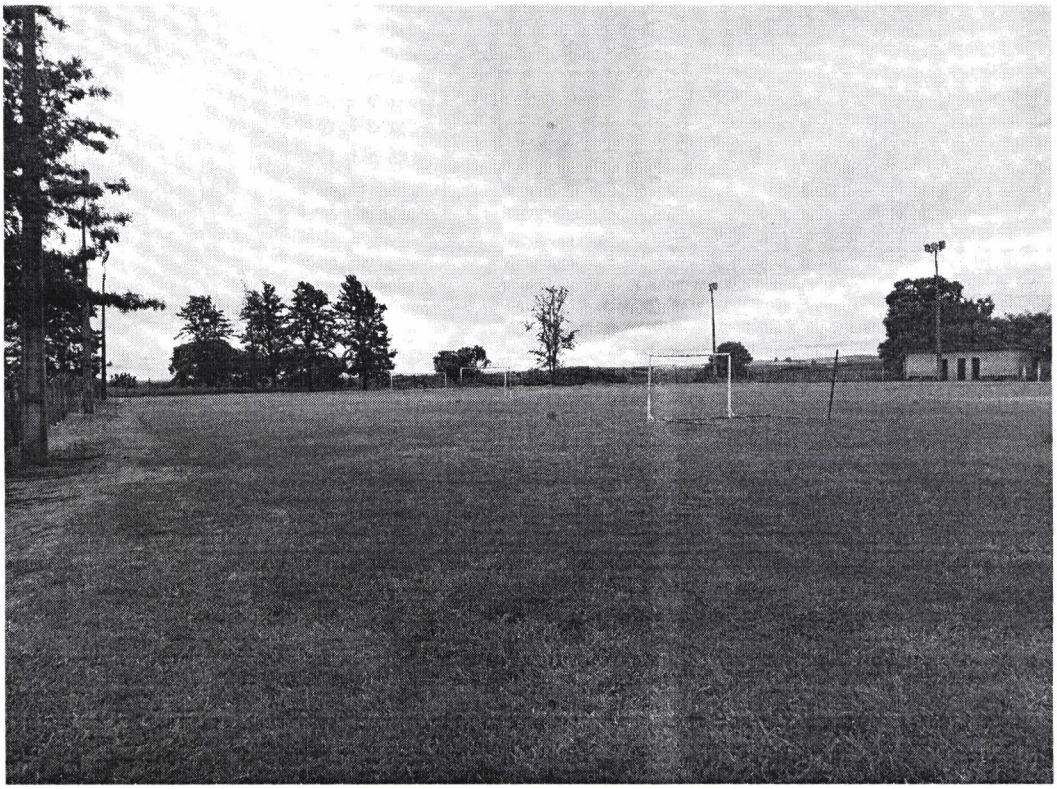

CONFERIDO