Conselheiro Lafaiete, 22 de abril de 2026.

Ofício: 391/2026

Assunto: Requerimento: 203/2026

Prezado Senhor,

O Secretário Municipal de Educação, Sr. Cirley José Henriques, no uso das atribuições legais que lhe são conferidas pela Portaria nº 11/2025, vem, respeitosamente, à presença de Vossa Senhoria, em resposta ao Requerimento nº 203/2026, prestar os seguintes esclarecimentos:

A Secretaria Municipal de Educação encaminhou os Ofícios nº 104/2025, 148/2025 e 17/2026, ora anexos, solicitando à Secretaria Municipal de Obras a realização de intervenções no telhado da E.M. Nilce Moreira.

Em atendimento às solicitações, a equipe da Secretaria de Obras realizou vistoria no local, ocasião em que foi identificado entupimento nas calhas, sendo efetuada a devida manutenção corretiva.

Ressaltamos que, por medida de precaução e visando à segurança da comunidade escolar, as salas que apresentavam vazamentos foram temporariamente interditadas até a conclusão do processo licitatório destinado à manutenção predial das unidades escolares.

Destacamos, ainda, que a Secretaria Municipal de Educação não dispõe, em seu quadro funcional, de servidores especializados para execução de serviços de manutenção predial, razão pela qual as demandas são formalmente encaminhadas à Secretaria competente para análise e providências cabíveis. Informamos que esta Pasta permanece acompanhando e envidando esforços para a resolução definitiva da situação.

No que se refere à ligação da quadra à escola, informamos que aguardamos a devolutiva referente às emendas impositivas, considerando que a unidade escolar solicitou a alteração do objeto inicialmente previsto, visando à destinação de recursos para a cobertura da referida estrutura.

Quanto à ampliação da escola para o segundo pavimento, informamos que ainda não foi realizado estudo técnico específico para a execução da referida obra, podendo, entretanto, ser analisadas futuras possibilidades de viabilização.

Atualmente, não dispomos de dotação orçamentária destinada a essa finalidade. Ressaltamos, ainda, que no entorno da unidade escolar existem outras três escolas municipais que, no momento, conseguem absorver a demanda de vagas existente, garantindo o atendimento aos alunos da região.

Por fim, a Secretaria Municipal de Educação permanece à disposição para quaisquer esclarecimentos adicionais que se fizerem necessários.

Flávia Fátima Resende Gonzaga Silva
Secretária Adjunta de Educação

Cirley José Henriques
Secretário Municipal de Educação

Ao Ilustríssimo Senhor
Vereador Washington Fernando Bandeira

PREFEITURA MUNICIPAL DE CONSELHEIRO LAFAIETE
Secretaria de Educação

PREFEITURA DE
CONSELHEIRO
LAFAIETE

Conselheiro Lafaiete, 23 de abril de 2025

Ofício Gerência de Serviço Administrativo: 104/2025

REF: Reforma de Telhado – Nilce Moreira

O Secretário Municipal de Educação, Cirley José Henriques, no uso de suas atribuições que lhe confere a Portaria 011/2025, vem por meio deste solicitar, da Secretaria Municipal de Obras e Meio Ambiente, um profissional para realizar o reparo do telhado da escola Nilce Moreira localizada à Rua Mauro Nogueira, 222, Bairro: Morro da Mina.

A Direção nos comunicou que um funcionário da escola verificou que há uma ripa quebrada e selamento da peça de sustentação da cumeeira, correndo sério risco da queda do telhado sobre os alunos.

Na certeza da costumeira atenção, agradecemos desde já.

Documento assinado digitalmente
gov.br
CLARISSA GONCALVES TAVARES
Data: 23/04/2025 17:07:18-0300
Verifique em https://validar.iti.gov.br

Clarissa Gonçalves Tavares
GERENTE DE SERVIÇO ADMINISTRATIVO

Documento assinado digitalmente
gov.br
CIRLEY JOSE HENRIQUES
Data: 23/04/2025 22:27:51-0300
Verifique em https://validar.iti.gov.br

Cirley José Henriques
SECRETÁRIO MUNICIPAL DE EDUCAÇÃO

Ao Sr.
Guilherme Ramalho Neves de Albuquerque
Secretário de Obras e Meio Ambiente do Município de Conselheiro Lafaiete

PREFEITURA MUNICIPAL DE CONSELHEIRO LAFAIETE
Secretaria de Educação

PREFEITURA DE
CONSELHEIRO
LAFAIETE

Conselheiro Lafaiete, 1º de julho de 2025.

Ofício Gerência de Serviço Administrativo: 148/2025

REF: Reparo de telhado e salas - Escola Municipal Nilce Moreira

O Secretário Municipal de Educação, Cirley José Henriques, no uso de suas atribuições que lhe confere a Portaria 011/2025, reiterando o Ofício 104/2025, vem solicitar à Secretaria de Obras e Meio Ambiente uma visita técnica de um profissional da referida Secretaria na Escola Municipal Nilce Moreira. Esta demanda tem um caráter de **urgência.** Conforme relatos recorrentes da Direção da escola um servidor verificou que, especificamente nas salas 07 e 08 existe uma ripa quebrada e selamento da peça de sustentação da cumeeira correndo sério risco de queda do telhado sobre os alunos. Hoje, dia 1º de julho a Secretaria de Educação recebeu um vídeo e relatos fotográficos que demonstram uma rachada na sala 05 e uma parte do telhado que soltou.



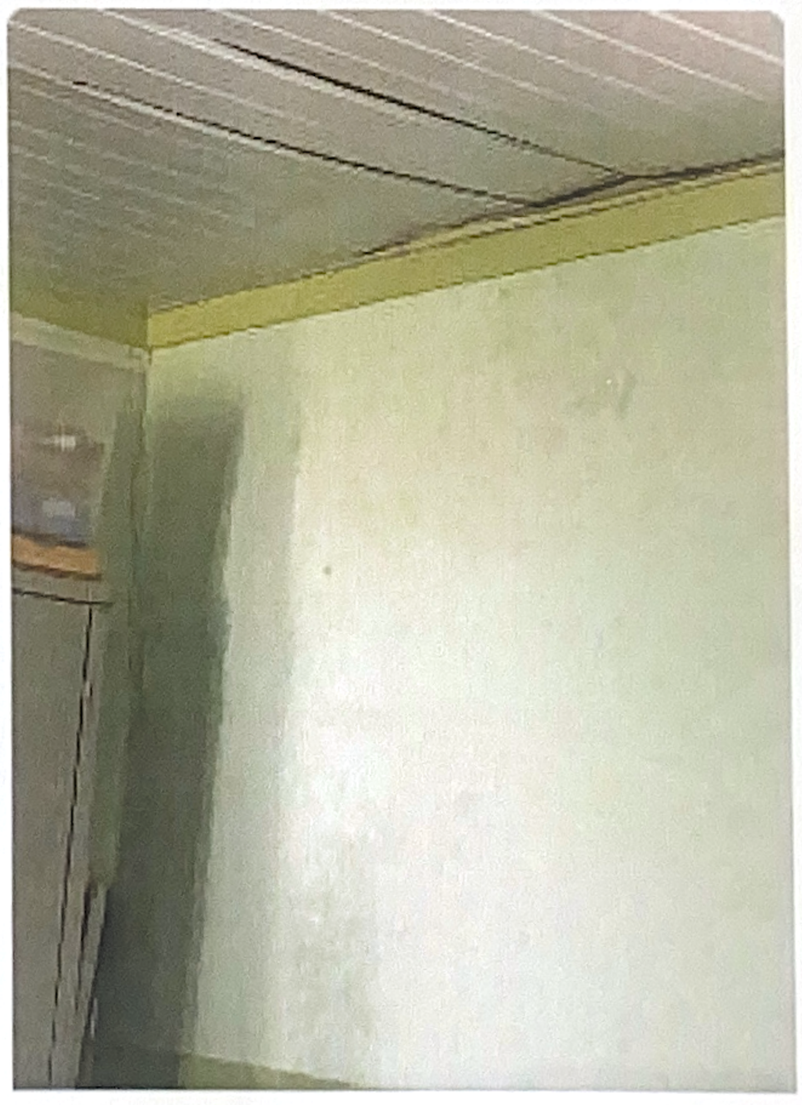

Certos da costumeira atenção, agradecemos desde já.

Documento assinado digitalmente
gov.br
CLARISSA GONCALVES TAVARES
Data: 01/07/2025 11:50:11-0300
Verifique em https://validar.iti.gov.br

Clarissa Gonçalves Tavares
GERENTE DE SERVIÇO ADMINISTRATIVO

PREFEITURA MUNICIPAL DE CONSELHEIRO LAFAIETE
Secretaria de Educação

PREFEITURA DE
CONSELHEIRO
LAFAIETE

Documento assinado digitalmente
gov.br
CIRLEY JOSE HENRIQUES
Data: 07/07/2025 16:52:22-0300
Verifique em https://validar.iti.gov.br

Cirley José Henriques
SECRETÁRIO MUNICIPAL DE EDUCAÇÃO

Ao Sr.
Guilherme Ramalho Neves de Albuquerque
Secretário de Obras e Meio Ambiente do Município de Conselheiro Lafaiete