CÂMARA MUNICIPAL
DE PORTO NACIONAL - TO
PROVIDENCIADO
EM 28/06/24 OF nº 045

INDICAÇÃO nº 213 /2024

CHARLES RODRIGUES DE SOUSA

Presidente da Câmara Municipal de Porto Nacional – TO
Nesta.

O Vereador que o presente subscreve, nos termos regimentais, requer a Vossa Excelência após anuência deste Douto Plenário, que seja remetido a presente INDICAÇÃO ao Excelentíssimo Senhor Ronivon Maciel, **Prefeito Municipal de Porto Nacional - TO**, e ao Senhor Marcos Lemos, **Secretário Municipal de Infraestrutura, Desenvolvimento Urbano e Mobilidade de Porto Nacional- TO** solicitando dos mesmos que seja atendido um pedido de suma importância da Comunidade local e Associação da Praia São José, uma **lixeira container de plástico de 5 mil litros** para ser depositado todo o lixo recolhido da praia em destaque acima; hajá visto, que esse pedido é de suma importância para preservar o meio ambiente e manter a área agradável a todos os turista e população em geral que por ali frequentar.

JUSTIFICATIVA: Tal solicitação se faz necessária, pois já é uma realidade a grande quantidade de pessoas frequentando a praia são José; Solicitamos com urgência e urgentíssima essa lixeira pra ser colocada no final da rua contorno na cabeceira da praia para preservação do meio ambiente, informamos que o caminhão da coleta já recolhe o lixo residencial cerca de 200 metros da praia, ressaltamos que o mesmo almentará um pequeno percurso aonde até mesmo facilitara a manobra do veículo cerca de 100 metros até a lixeira central da praia, aonde toda comunidade, e associação organizadora por zelar da área da Praia São José depositará todo o lixo .

Segue fotos para conhecimento do local qué precisa ser beneficiado com a lixeira de 5 mil litros com urgência:



O caminhão da coleta já recolhe o lixo até aqui nessa lixeira residencial visivel;

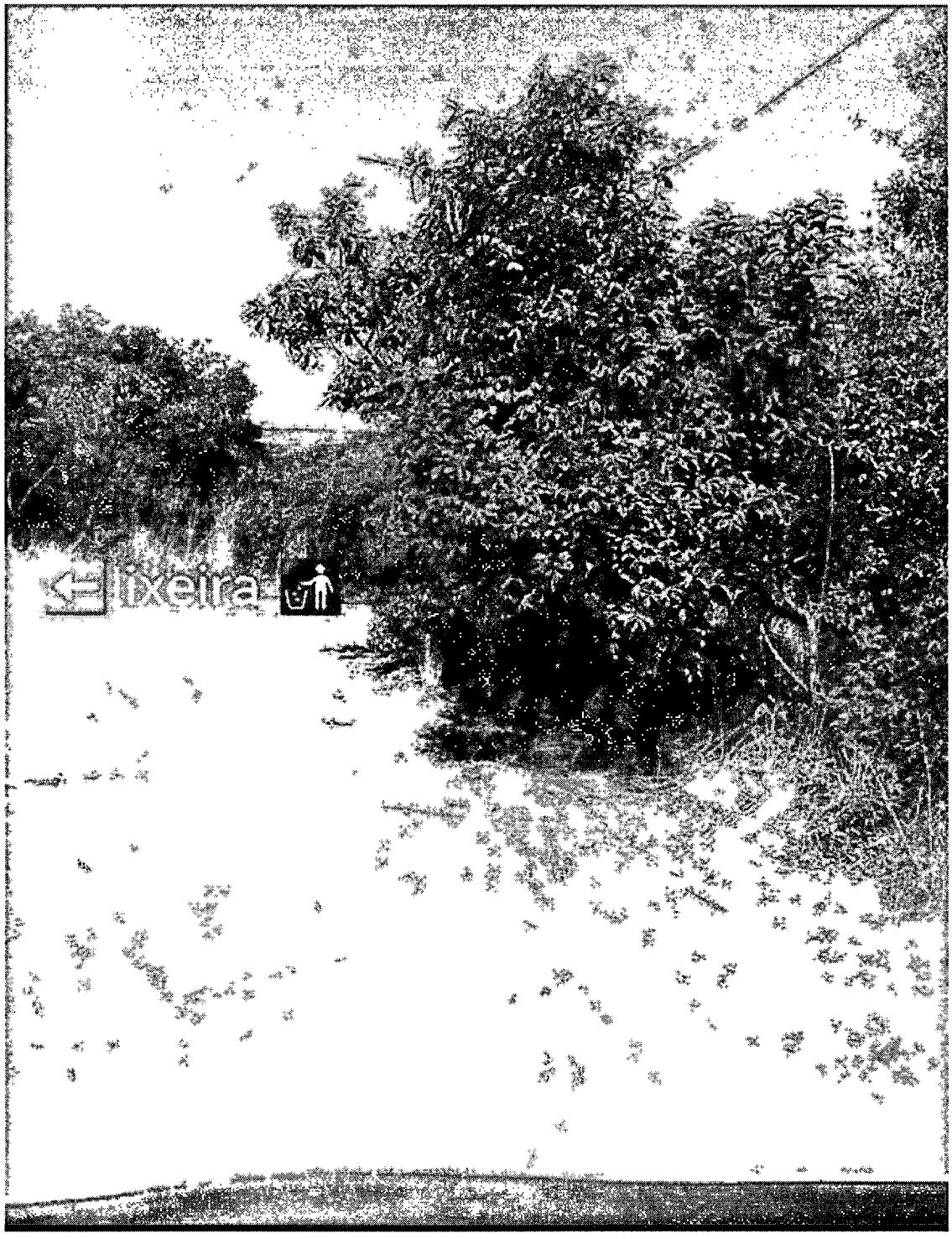

Local esse para ser instalado a lixeira de 5 mil litros da praia.

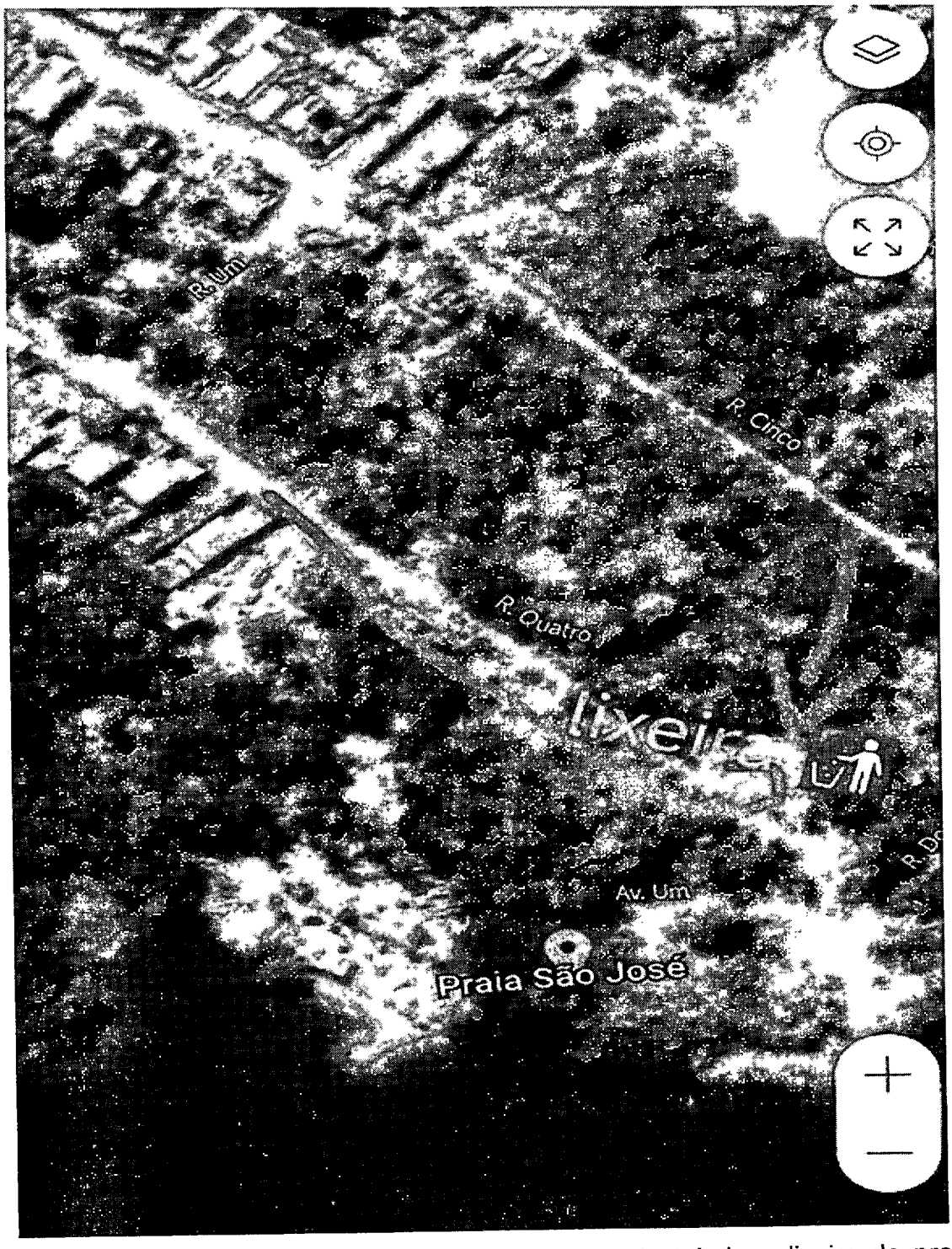

Localização geográfica com informação para ser instalado a lixeira da praia com urgência e urgentíssima.

Sala das Sessões, 25 de junho de 2024.

Apresentado em
Data 26/06/24

FIRMINO ROCHA
VEREADOR

Aprovado em
Data 27/06/24