Requerimento

Nº do Protocolo: 2026021123001121

Nº SAPL: 1618/2026

Registrado por LUCIANO GIRÃO SALES FILHO em 9 de fevereiro de 2026 às 08:20

Para conferir o documento assinado digitalmente, acesse o endereço eletrônico abaixo:

https://cmfor360.fortaleza.ce.leg.br/documento/1770636073614_bf8578b1-37c0-47fc-bd8f-f3c62e537b93

Autores:

LUCIANO GIRÃO SALES FILHO

REQUERIMENTO Nº

"Requer o envio de ofício à **Secretaria Municipal de Conservação e Serviços Públicos - SCSP**, solicitando a pavimentação em calçamento para a Rua Paulina de Arruda, no trecho entre a Avenida Presidente Costa e Silva e Rua Carlos Machado, no bairro Jangurussu."

EXCELENTÍSSIMO SENHOR PRESIDENTE DA CÂMARA MUNICIPAL DE FORTALEZA:

O Vereador Dr. Luciano Girão, in fine assinado, no uso de suas atribuições legais e na forma regimental, vem, mui respeitosamente, requerer envio de expediente à **Secretaria Municipal de Conservação e Serviços Públicos - SCSP**, solicitando a pavimentação em calçamento para a Rua Paulina de Arruda, no trecho entre a Avenida Presidente Costa e Silva e Rua Carlos Machado, no bairro Jangurussu.

DEPARTAMENTO LEGISLATIVO DA CÂMARA MUNICIPAL DE FORTALEZA, EM _____ DE _____ DE 2026.

Dr. Luciano Girão
Vereador de Fortaleza – PDT
2º Vice-Presidente da Câmara Municipal

Assinado por LUCIANO GIRÃO SALES FILHO em 09/02/2026 08:23
Para acessar o documento assinado digitalmente, clique na URL abaixo:
https://cmfor360.fortaleza.ce.leg.br/documento/1770636073614_bf8578b1-37c0-47fc-bd8f-f3c62e537b93

LOCALIZAÇÃO

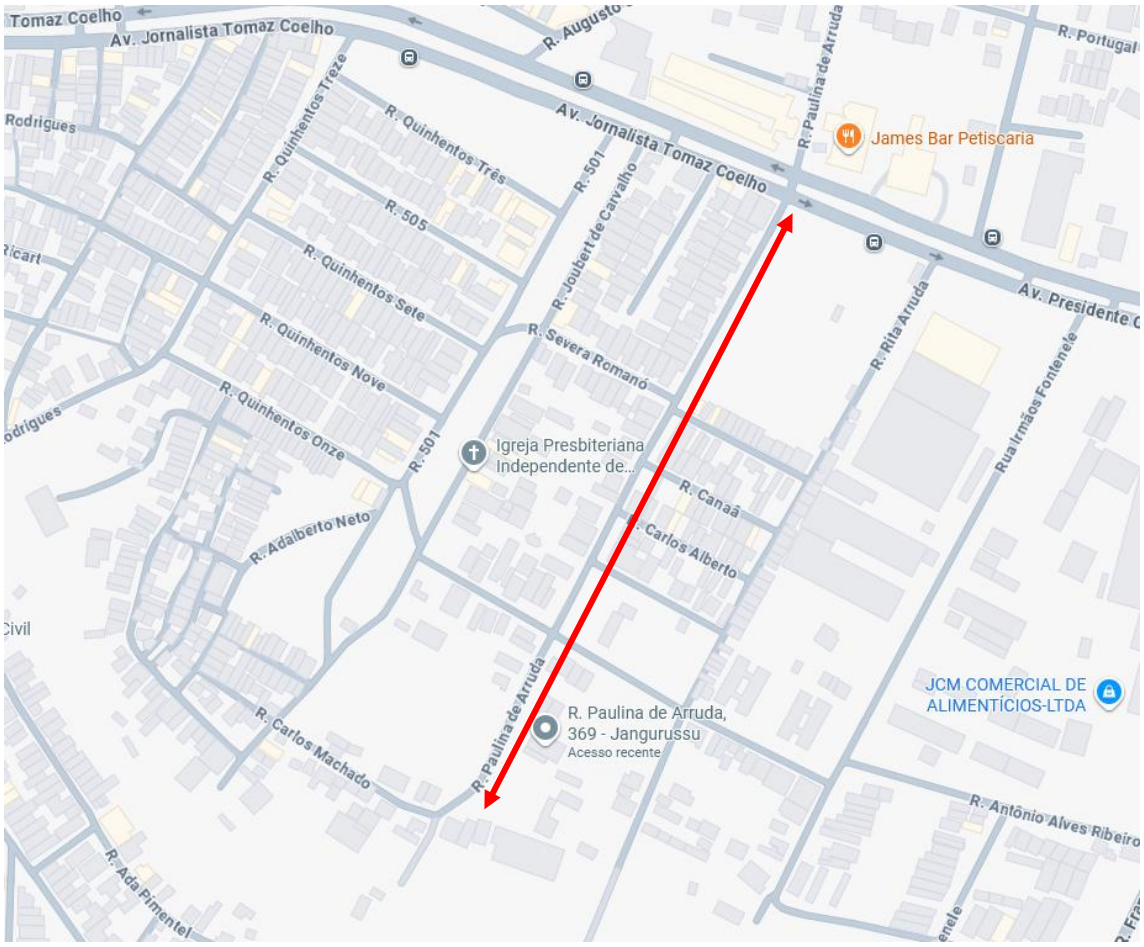

Assinado por LUCIANO GIRÃO SALES FILHO em 09/02/2026 08:23
Para acessar o documento assinado digitalmente, clique na URL abaixo:
https://cmfor360.fortaleza.ce.leg.br/documento/1770636073614_bf8578b1-37c0-47fc-bd8f-f3c62e537b93

Assinaturas Digitais

Documento registrado em 9 de fevereiro de 2026 às 08:20

Para conferir o documento assinado digitalmente, acesse o endereço eletrônico abaixo:

https://cmfor360.fortaleza.ce.leg.br/documento/1770636073614_bf8578b1-37c0-47fc-bd8f-f3c62e537b93

Documento assinado por

LUCIANO GIRÃO SALES FILHO