LIDO NO EXPEDIENTE DA SESSÃO 17 / 02 / 17
Secretário

"BRASIL: DO CABURAÍ AO CHUÍ"
CÂMARA MUNICIPAL DE BOA VISTA
GAB. VER. IDAZIO CHAGAS DE LIMA

INDICAÇÃO Nº 227/2017

Excelentíssimo Senhor
MAURICÉLIO FERNANDES DE MELO
Presidente da Câmara Municipal de Boa Vista

O Vereador que esta subscreve, com amparo no art. 110, IX do Regimento Interno desta Casa Legislativa, solicita que seja encaminhada a Excelentíssima Senhora Teresa Surita, Prefeita do Município de Boa Vista, a seguinte Indicação:

QUE A PREFEITURA PROVIDENCIE ATRAVÉS DA SECRETARIA COMPETENTE, A IMPLANTAÇÃO DE BOCAS DE LOBO DUPLAS NAS PROXIMIDADES DO CRUZAMENTO DA AVENIDA BANDEIRANTES COM A RUA PROF. MACÊDO NO BAIRRO BURITIS

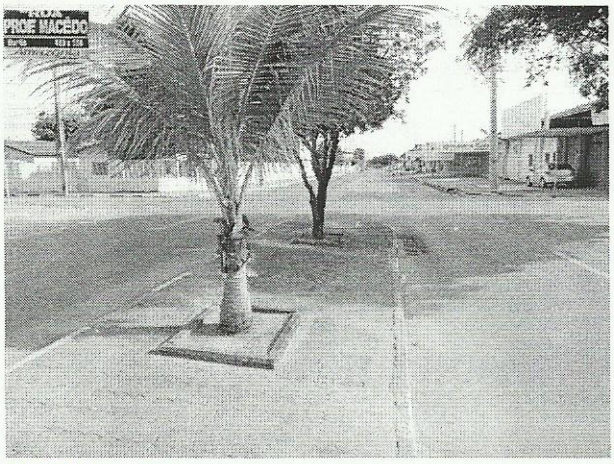

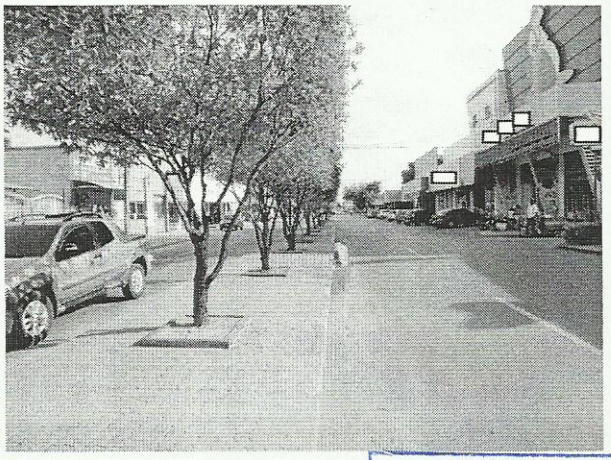

Providenciado Através do Ofício.
Nº 030 de 17/23/02 de 2017

RECEBIDO
DIRETORIA DE COMISSÕES
EM 20/02/17
ASSINATURA

JUSTIFICATIVA

O objetivo dessa indicação é condicionar melhor escoamento da água ocasionado nos períodos chuvosos do nosso Município, trazer também comodidade e evitar transtornos à

população dos que moram, trabalham e transitam na rua e suas proximidades. Essa solicitação se prender ao fato de que as bocas de lobo já instaladas não estão sendo suficientes para o escoamento e algumas estão ineficientes para o período de chuva, trazendo prejuízos e danos a todos. Diante do exposto solicito da **Prefeitura Municipal de Boa Vista** uma análise imediata e urgente para viabilizar o atendimento a essa indicação, ressaltando que o período de chuva já se aproxima.

Boa Vista – RR, 17 de fevereiro de 2017.

IDAZIO CHAGAS DE LIMA
Vereador PP