Câmara Municipal de Campina Grande do Sul

INDICAÇÃO Nº 279/2025

O(a) Vereador(a) que esta subscreve, no uso das atribuições que lhe são conferidas pelo Art. 144 do Regimento Interno, vem respeitosamente requerer que o presente documento seja submetido ao Plenário, e após seu regular trâmite, encaminhado por meio de ofício ao Prefeito Municipal:

Solicitando a implantação de travessia elevada e a instalação de placas de sinalização na Rua Manoel Martins da Cruz, nas proximidades do CMEI Tia Glacy e do Supermercado Panilar.

Justificativa: A referida via possui um fluxo considerável de veículos, sendo frequentemente utilizada por pais, crianças e pedestres em geral, especialmente nos horários de entrada e saída do CMEI. Além disso, a presença do supermercado intensifica o tráfego de pessoas e veículos na região, aumentando os riscos de acidentes. Outro fator preocupante é que muitos motociclistas praticam manobras perigosas, como empinar as motos, colocando em risco a segurança de pedestres, em especial das crianças e idosos que circulam pela área. A implantação da travessia elevada contribuirá significativamente para reduzir a velocidade dos veículos, inibir comportamentos de risco e proporcionar maior segurança aos pedestres. Já a sinalização adequada auxiliará na conscientização dos motoristas e na organização do trânsito local.

Campina Grande do Sul, 09 de outubro de 2025.

Marcelo Olegário
Vereador

Pedro Café
Vereador

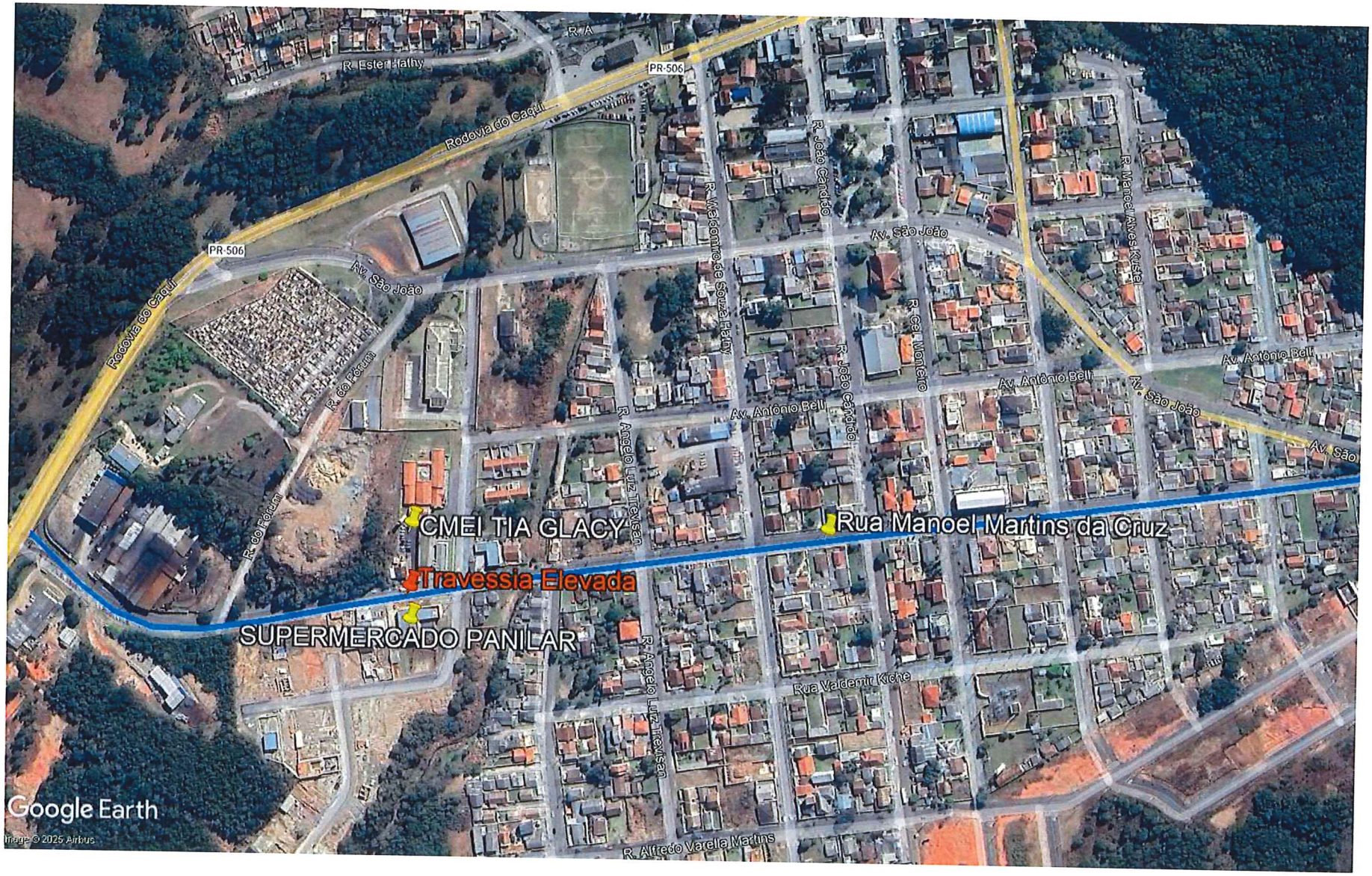
R. A
R. Ester Hathy
PR-506
Rodovia do Caqui
R. João Cândido
R. Waldomiro de Souza Hathy
R. Manoel Alves Kuster
Av. São João
R. Cel. Monteiro
Av. Antônio Bell
R. do Fórum
R. Angelo Luiz Trevisan
CMEI TIA GLACY
Rua Manoel Martins da Cruz
Travessia Elevada
SUPERMERCADO PANILAR
Rua Valdemir Kiche
R. Alfredo Varella Martins
Google Earth
Image © 2025 Airbus