CÂMARA MUNICIPAL DE PORTO VELHO
GABINETE DO VEREADOR
ZÉ PAROCA

Zé Paroca VEREADOR

EXCELENTÍSSIMO SENHOR PRESIDENTE DA CÂMARA MUNICIPAL DE PORTO VELHO

PEDIDO DE PROVIDÊNCIA Nº 166/CMPV-GV ZÉ PAROCA/2025

No uso das prerrogativas parlamentares que a Câmara do Município de Porto Velho lhe confere, o Vereador que este subscreve, requer que, após tramitação regimental, seja este encaminhado ao Sr. Secretário Municipal de Infraestrutura - SEINFRA, **THIAGO FELIPE CANTANHEDE PACHECO**, para que adote as providências necessárias ao fato que se segue:

PAVIMENTAÇÃO E DESOBSTRUÇÃO DA REDE DE ESGOTO

No endereço **Rua Fabia entre ruas Daniela e Mamoré, Bairro Igarapé,** com fundamento na crescente necessidade de melhorar a segurança e as condições de mobilidade da população local.

JUSTIFICATIVA

A via apresenta pontos críticos de acúmulo de água, lama e esgoto a céu aberto, situação que compromete a trafegabilidade, expõe os moradores a riscos sanitários e ambientais, e dificulta o cotidiano da comunidade, especialmente nos períodos de chuva.

Ressalta-se que a CAERD realizou escavações na via para instalação da rede de esgoto, porém, após a intervenção, o local foi deixado em péssimas condições.

Diante disso, solicita-se a execução dos seguintes serviços:

- Limpeza e desobstrução da rede de drenagem existente (ou instalação, caso não haja);
- Nivelamento e pavimentação da via, ou outro reparo emergencial;
- Inspeção e eventual correção dos pontos de lançamento irregular de esgoto;

Solicito ainda que, ao término da execução dos serviços solicitados, seja feita a devida comunicação a este gabinete.

Na certeza de boa acolhida à solicitação aqui apresentada, reiteramos votos de elevada estima e distinta consideração.

Cordialmente.

Porto Velho, RO, 14 de julho de 2025.

ZÉ PAROCA
Vereador

Rua Belém, Nº 139 - Embratel - Porto Velho/RO 76820-734
Fone: (69) 99355-9066 - vereadorparoca@gmail.com

Documento assinado digitalmente.Acesse https://epmpv.portovelho.ro.gov.br/?a=autenticidade e informe o e-DOC 26EB3813

CÂMARA MUNICIPAL DE PORTO VELHO
GABINETE DO VEREADOR
ZÉ PAROCA

Zé Paroca VEREADOR

ANEXO

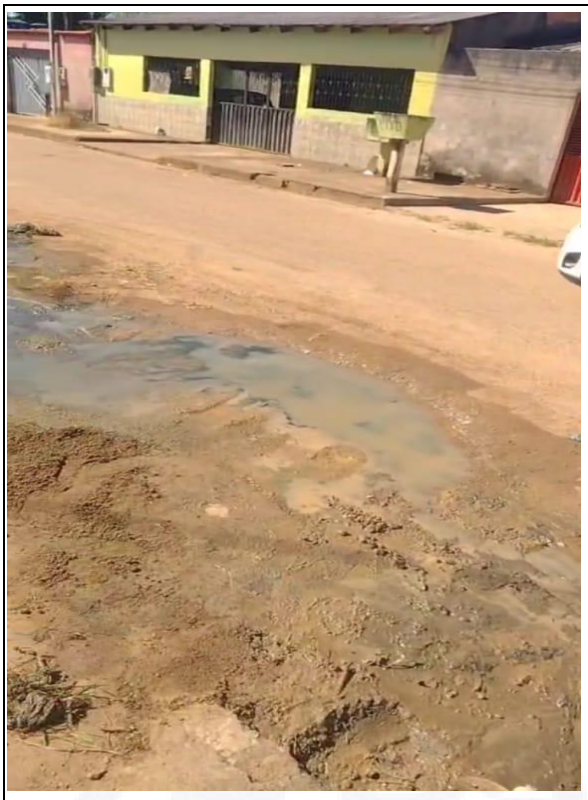



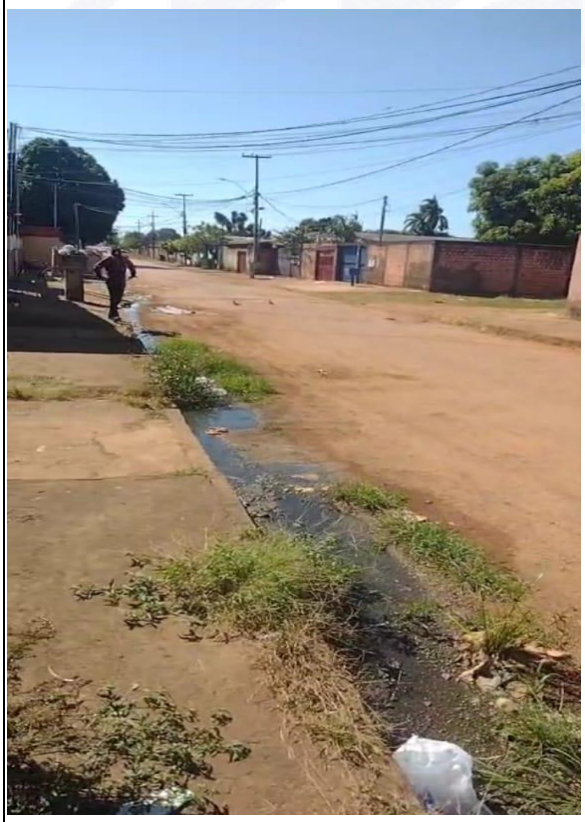

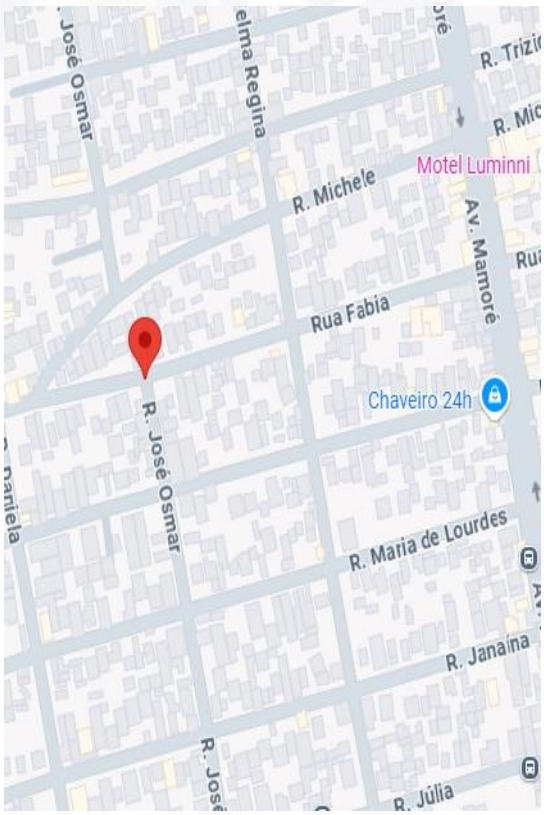

https://maps.app.goo.gl/o6QSQjxsyVQbfWGj6

Rua Belém, Nº 139 - Embratel - Porto Velho/RO 76820-734
Fone: (69) 99355-9066 - vereadorparoca@gmail.com

Documento assinado digitalmente.Acesse https://epmpv.portovelho.ro.gov.br/?a=autenticidade e informe o e-DOC 26EB3813

Assinado por **José Uilson Guimarães De Souza** - Vereador - Em: 15/07/2025, 11:12:12

Documento assinado digitalmente.Acesse https://epmpv.portovelho.ro.gov.br/?a=autenticidade e informe o e-DOC 26EB3813