CÂMARA MUNICIPAL DE RIO BRANCO
GABINETE VEREADOR NENEM ALMEIDA

INDICAÇÃO ____ / 2025

Indica melhorias a trafegabilidade a Rua Camboriú, Bairro Vila Ivonete, Rio Branco Acre.

Senhor Presidente,

À luz do Regimento Interno desta Casa, apresento indicação ao Senhor Prefeito do Município de Rio Branco, ao qual requeiro que seja remetida àquele Digno Poder para regular tramitação e apreciação.

Local da melhoria: Rua Camboriú, Bairro Vila Ivonete.

Objeto da melhoria: melhorias a trafegabilidade

Com o intuito de enriquecer a presente indicação, segue anexo relatório fotográfico.

É a indicação que apresento e exclamo ao acatamento de Vossa Excelência.

Rio Branco, 02 de junho de 2025.

Neném Almeida
Vereador

MUNICÍPIO DE RIO BRANCO
ESTADO DO ACRE
CÂMARA MUNICIPAL DE RIO BRANCO
GABINETE VEREADOR NENEM ALMEIDA

JUSTIFICATIVA

Senhor Presidente,
Nobres Parlamentares,

O poder público tem o dever de propiciar segurança e comodidade aos cidadãos quanto a manutenção de ruas e travessas. Dito isto, a Rua Camboriú, Bairro Vila Ivonete, não apresenta condições de segurança a trafegabilidade, prejudicando e limitando o direito constitucional de direito de ir e vir, aclamado no artigo 5º, XV da Constituição Federal, conforme acervo fotográfico em anexo.

Lembramos ainda que, encontrasse a citada Rua, interligando outras importantes vias de acesso como Avenidas Antônio da Rocha Viana e Getúlio Vargas, sendo a Rua Camboriú, Bairro Vila Ivonete importante acesso de trânsito de moradores, como também está próxima a duas academias, Supermercado, Posto de Combustível, Comércios de toda ordem, etc., o que congestiona constantemente o local.

Para tanto, deve o acesso ser restaurado com a pavimentação da limitação ao trânsito abaixo demonstrada em imagem, permitindo assim a circulação e fluidez dos veículos.

Assim sendo, requer urgentes providencias.

MUNICÍPIO DE RIO BRANCO
ESTADO DO ACRE

CÂMARA MUNICIPAL DE RIO BRANCO
GABINETE VEREADOR NENEM ALMEIDA

RELATÓRIO FOTOGRÁFICO

Figura 1.



Figura 2.



Figura 3.

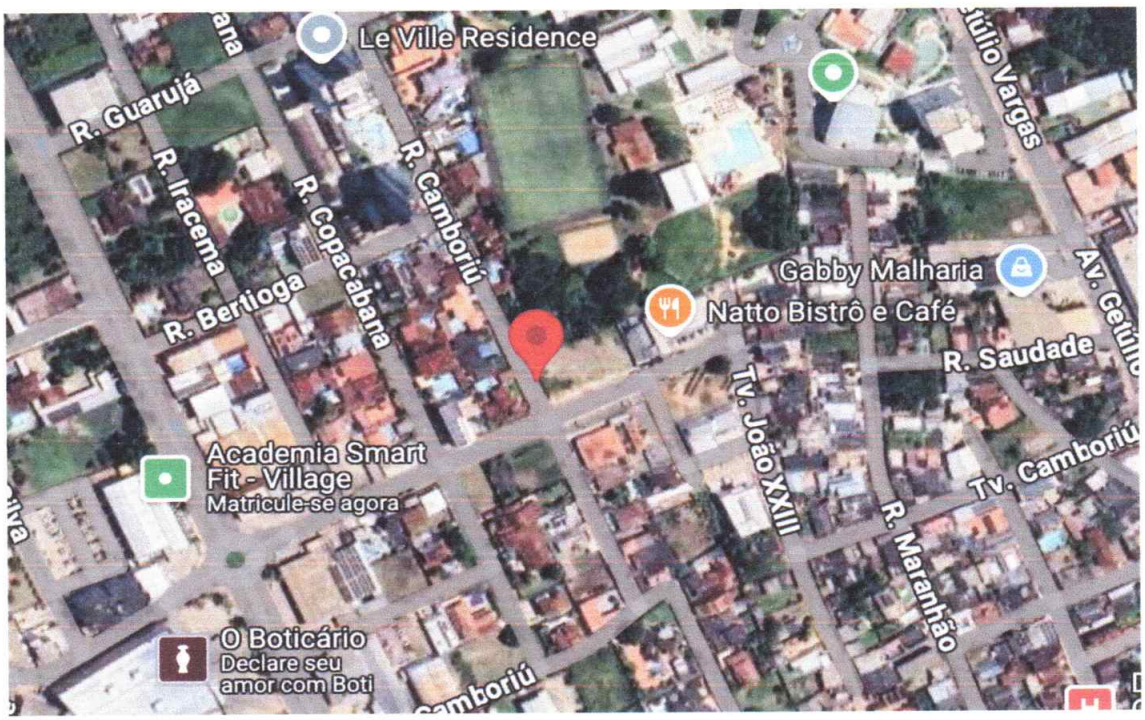

Rio Branco, 02 de junho de 2025.

Neném Almeida
Vereador