Ofício n° 86/2024 – SNJ.GP Leme, 27 de agosto de 2024.

Excelentíssimo Senhor

Através do presente encaminho a essa Colenda Casa para apreciação o Projeto de Lei que ‘Dispõe sobre a denominação de vias públicas, localizadas no Loteamento denominando "PARQUE DAS ÁRVORES", neste município de Leme/SP.

Solicitamos que a presente proposta de Lei seja apreciada, discutida e ao final aprovada pelos Ilustres Vereadores, em **regime de urgência,** de conformidade com o artigo 194, do Regimento Interno da Câmara dos Vereadores de Leme.

Por fim, aproveito a oportunidade para externar a Vossa Excelência e nobres pares, meus votos de elevada estima e distinta consideração.

CLAUDEMIR APARECIDO BORGES
Prefeito do Município de Leme

Ao
Excelentíssimo Senhor.
Marcelo Alves de Carvalho Almeida.
Presidente da Câmara dos Vereadores do Município de Leme/SP.
Nesta

Assinado por 1 pessoa: CLAUDEMIR APARECIDO BORGES
Para verificar a validade das assinaturas, acesse https://prefeituraleme.1doc.com.br/verificacao/75CB-34D8-9736-73FC e informe o código 75CB-34D8-9736-73FC

PROJETO DE LEI N° _____/2024.

Dispõe sobre a denominação de vias públicas, localizadas no Loteamento denominando "Parque das Árvores", neste município de Leme/SP.

Art. 1° As vias públicas localizadas no loteamento denominado " Parque das Árvores", a seguir relacionadas, passam a ter as seguintes denominações:

I. Rua “01” – Rua Francisco Albino Madella.
II. Rua “02” – Rua Alberto Grisi.
III. Rua “04” – Rua Antônio Luiz Viegas.
IV. Rua “06” – Rua Renusa Faria Viegas.
V. Rua “07” – Rua Adelino Ferreira.
VI. Rua “08” – Rua José Ernesto Santucci
VII. Rua “10” – Rua José Pedro Pelozi.

Art. 2° Esta Lei entra em vigor na data de sua publicação, revogadas as disposições em contrário.

Leme, 27 de agosto de 2024.

CLAUDEMIR APARECIDO BORGES

Assinado por 1 pessoa: CLAUDEMIR APARECIDO BORGES
Para verificar a validade das assinaturas, acesse https://prefeituraleme.1doc.com.br/verificacao/75CB-34D8-9736-73FC e informe o código 75CB-34D8-9736-73FC

JUSTIFICATIVA

Justifico a apresentação do presente Projeto de Lei a esta Casa para denominar a Rua “01”, com o nome de Rua Francisco Albino Madella; Rua “02” com o nome de Alberto Grisi; a Rua “04” com o nome de Antônio Luiz Viegas, a Rua “06” com o nome de Renusa Faria Viegas; a Rua “07” com o nome de Adelino Ferreira; a Rua “08” com o nome de José Ernesto Santucci; e a Rua “10” com o nome de José Pedro Pelozi; todas as ruas localizadas no Parque das Árvores, neste município de Leme/SP, para homenageá-los, pois, a exemplo de muitos outros, fizeram parte da história da comunidade lemense.

Leme, 27 de agosto de 2024.

CLAUDEMIR APARECIDO BORGES
Prefeito do Município de Leme

Assinado por 1 pessoa: CLAUDEMIR APARECIDO BORGES
Para verificar a validade das assinaturas, acesse https://prefeituraleme.1doc.com.br/verificacao/75CB-34D8-9736-73FC e informe o código 75CB-34D8-9736-73FC

Selo Digital nº: 1192062CE000000006556722N

Para conferir a procedência deste documento efetue a leitura do QR Code impresso ou acesse o endereço eletrônico https://selodigital.tjsp.jus.br

REPÚBLICA FEDERATIVA DO BRASIL
REGISTRO CIVIL DAS PESSOAS NATURAIS

CERTIDÃO DE ÓBITO

FRANCISCO ALBINO MADELLA

CPF: 136.861.948-72

PRENOTAÇÃO 171928 Oficial de Registro de Imóveis e Anexos de Leme - SP

MATRÍCULA
119206 01 55 2022 4 00065 182 0032676-11

SEXO	COR	ESTADO CIVIL E IDADE
MASCULINO	BRANCA	VIÚVO - 92 ANOS DE IDADE

NATURALIDADE	DOCUMENTO DE IDENTIFICAÇÃO	ELEITOR
ARARAS-SP	RG 88109252	NÃO

FILIAÇÃO E RESIDÊNCIA
Angelo Madella e Sabina Proni

RESIDENTE NA FAZENDA SANTA CAROLINA, Nº 0, LEME, SP

DATA E HORA DE FALECIMENTO	DIA	MÊS	ANO
VINTE E NOVE DE MAIO DE DOIS MIL E VINTE E DOIS - ÀS 04:43	29	05	2022

LOCAL DE FALECIMENTO
NO HOSPITAL UNIMED DE LEME/SP, SITUADO À AVENIDA DR. JAMBEIRO COSTA, Nº 1530, BOM JESUS

CAUSA DA MORTE
choque não especificado, insuficiência hepática, Covid 19

SEPULTAMENTO/CREMAÇÃO (município e cemitério, se conhecido)	DECLARANTE
FOI SEPULTADO NO CEMITÉRIO MUNICIPAL SÃO JOÃO BATISTA, LEME/SP	JOSÉ DONISETI JUSTINO

NOME E NÚMERO DE DOCUMENTO DO MÉDICO QUE ATESTOU O ÓBITO
Dr. MARCELO ANTONIO KIYOTA MOUTINHO CRM Nº 92174

AVERBAÇÕES/ANOTAÇÕES A ACRESCER
Observações: O falecido deixa bens, não era eleitor, não deixa testamento conhecido, deixa 06 filhos: Maria Eugenia 66 anos; Sueli Isabel 64 anos; Pedro Antonio 61 anos; Edson Roberto 57 anos; Angela Maria 54 anos e Rangel Francisco 44 anos, e era viúvo por óbito de d. Roza Scheffer Madella, com quem foi casado neste cartório, aos 18/09/1954. (Lº B-25, fls. 113v, nº 3217).

ANOTAÇÕES DE CADASTRO
SEM INFORMAÇÃO
* As anotações de cadastro acima não dispensam a parte interessada da apresentação do documento original, quando exigido pelo órgão solicitante ou quando necessário para identificação de seu portador.

Oficial de Registro Civil das Pessoas Naturais
e Interdições e Tutelas da Sede
Cristina Mari Kaneko - Oficial
Rua Rafael de Barros, 587, Centro, Leme-SP
CEP 13610-200 - Fone (19) 3571-5852
Fax (19) 3571-1359
e-mail rcivileme@yahoo.com.br

O conteúdo da certidão é verdadeiro. Dou fé.
Leme, 14 de junho de 2022

Roberta Maria Viginoti
Oficiala Substituta

Oficial de Registro Civil das Pessoas Naturais
LEME/SP
ROBERTA MARIA VIGINOTI
Oficiala Substituta

EMOLUMENTOS:
Ao Oficial: R$ 31,87 · A Sec.Faz.: R$ 6,37 · Ao ISS: R$ 1,59
Total: R$ 39,83

Assinado por 1 pessoa: CLAUDEMIR APARECIDO BORGES
Para verificar a validade das assinaturas, acesse https://prefeituraleme.1doc.com.br/verificacao/75CB-34D8-9736-73FC e informe o código 75CB-34D8-9736-73FC
119206 - AA00008159 03/22
119206 - AA00008159

PROSPECTO DE VIDA

Francisco Albino Madella, filho de Angelo Madella e Sabina Proni. Descendente de família italiana, nascido em Araras/SP, e, com 16 anos mudou-se para Leme/SP, onde formou suas raízes.

Vindo de um família que sempre trabalhou no campo, com 18 anos adquiriu seu primeiro alqueire de terra, onde começou a cultivar algodão, sendo um dos pioneiros deste cultivo na cidade de Leme.

Aos 27 anos, casou com D. Rosa Scheffer, com quem teve seus 06 filhos.

Ao longo de toda sua vida, sempre trabalhou com agricultura, sendo que foi reconhecido como produtor que melhor cuidado teve com solo para cultivo.

Na década de 80, em meados de 1983, para demonstrar seu afeto pela cidade que o acolheu, e prosperou, o Sr. Francisco fez a doação de um terreno para a prefeitura, onde há época a prefeitura construiu o orfanato municipal.

Ao longo de seus 92 anos de vida, o Sr. Francisco formou raízes em Leme, conforme citado anteriormente, trabalhou, casou-se, teve 06 filhos, netos e bisnetos.

Assinado por 1 pessoa: CLAUDEMIR APARECIDO BORGES
Para verificar a validade das assinaturas, acesse https://prefeituraleme.1doc.com.br/verificacao/75CB-34D8-9736-73FC e informe o código 75CB-34D8-9736-73FC

REPÚBLICA FEDERATIVA DO BRASIL
REGISTRO CIVIL DAS PESSOAS NATURAIS

CERTIDÃO DE ÓBITO

REGISTRO CIVIL - LEME/SP
AUTENTICAÇÃO - Esta cópia reprográfica da(s) folha(s) anterior(es) é parte integrante da certidão nº 055340, confere com o original que me foi apresentado e dou fé.
Leme, 29 MAIO 2012
Roberta M...
VÁLIDO SOMENTE...
Autenticação
Colégio Notarial do Brasil
Estado de São Paulo
AUTENTICAÇÃO
0523AA775978

NOME:
*** ALBERTO GRISI ***

MATRÍCULA:
119206 01 55 2012 4 00053 268 0025672-95

SEXO	COR	ESTADO CIVIL E IDADE
MASCULINO	BRANCA	CASADO - 89 ANOS DE IDADE

NATURALIDADE	DOCUMENTO DE IDENTIFICAÇÃO	ELEITOR
LEME-SP	RG 822639	SIM

FILIAÇÃO E RESIDENCIA
Prospero Grisi e Amelia Morelli Grisi. ***
RESIDENTE A RUA BERNARDINO DE CAMPOS, Nº 555, CENTRO, LEME, SP ***

DATA E HORA DO FALECIMENTO
VINTE E SETE DE MAIO DE DOIS MIL E DOZE - AS 20:30 H

DIA	MÊS	ANO
27	05	2012

LOCAL DE FALECIMENTO
NA IRMANDADE DA SANTA CASA DE MISERICÓRDIA ***

CAUSA MORTE
infarto agudo do miocárdio, hipertensão arterial severa, cardiopatia ***

SEPULTAMENTO/CREMAÇÃO (MUNICÍPIO E CEMITÉRIO, SE CONHECIDO)
SEPULTADO NO CEMITÉRIO MUNICIPAL SÃO JOÃO BATISTA, LEME/SP.

DECLARANTE
PAULO SERGIO GRISI

NOME E NÚMERO DE DOCUMENTO DO MÉDICO QUE ATESTOU O ÓBITO
Dr. ALLAN CASSIO TRIVELATO CRM Nº 138547 ***

OBSERVAÇÕES/AVERBAÇÕES
Observações: O falecido não deixa bens, era eleitor, deixa 3 filhos: Marco Antonio 61 anos; Silvana 54 anos e Paulo Sergio 53 anos, e era casado neste cartório, com d. Oracina Gerolla Grisi, aos 17/10/1948. (LOB-21, fls. 148, nº 2208).***

Oficial do Registro Civil das Pessoas Naturais
LEME - SP
Roberta Maria Viginoti
OFICIAL SUBSTITUTA

O conteúdo da certidão é verdadeiro. Dou fé.
Leme, 29 de maio de 2012

Roberta Maria Viginoti
Oficial Substituta

Oficial de Registro Civil das Pessoas Naturais
e de Interdições e Tutelas da Sede

Cristina Mari Kaneko
OFICIAL

Município e Comarca de Leme - Estado de São Paulo

Isento de Emolumentos
Digitado por: Roberta

Rua Rafael de Barros, 587 - Centro - Leme/SP - CEP: 13610-200
Fone: (19) 3571-5852 - Fax: (19) 3571-1359
e-mail: rcivileme@yahoo.com.br

VÁLIDO EM TODO O TERRITÓRIO NACIONAL SEM EMENDAS E/OU RASURAS

Assinado por 1 pessoa: CLAUDEMIR APARECIDO BORGES
Para verificar as assinaturas, acesse https://prod.naturalle.com.br/verificacao/75CB:9406:9706:73FC e informe o código 75CB:9406:9706:73FC
055340

Alberto Grisi nasceu no dia 1º de agosto de 1922 em Leme/SP. Filho de Próspero Grisi (Italiano de Trecchina, cidade da província de Potenza, que veio para o Brasil por volta de 1.900) e de Amélia Morelli (filha de italianos residentes na cidade de Santa Cruz da Conceição).

Alberto Grisi passou a infância, adolescência e a juventude ajudando o pai no comércio que possuía em Leme - "Casa Grisi". Estudou no Grupo Escolar Cel. Augusto César. Fez o 1º ano ginasial em Araras e, no ano seguinte, se transferiu para a Escola Normal de Pirassununga. Foi para São Paulo aprovado no vestibular do curso de Educação Física da USP. Formado em 09 de janeiro de 1943, foi convidado para dar aulas no Ginásio Municipal de Capivari/SP, onde lecionou até meados de 1944. Nesta época recebeu notificação para se incorporar na FEB - Força Expedicionária Brasileira e permaneceu aquartelado até o fim da guerra, no aguardo do embarque para Itália, que não aconteceu. Ao voltar para Leme, abriu uma casa comercial no local da antiga "Casa Grisi", na Avenida 29 de Agosto, n. 348. Durante a gestão do prefeito Eurico Arrais Seródio, foi convidado para ocupar o cargo de Diretor Esportivo Municipal. Durante seu mandato, incentivou o vôlei e foi até treinador do E.C.Lemense.

Em 1948 casou-se Oracina Gerolla, filha de Albino Gerolla e de Alice Carvalho, proprietários da, na época famosa, "Padaria Gerolla". Tiveram 4 filhos: Alberto Grisi Junior, Marco Antônio Grisi, Paulo Sérgio Grisi e Silvana Grisi.

Em 1951 passou a lecionar educação física e organização social e política no Ginásio Newton Prado (hoje E.E. Newton Prado), onde posteriormente foi diretor e também criador da Escola Normal Noturna. Durante 10 anos foi professor na Escola Comercial, lecionando geografia e ciências no ensino básico, e física, no ensino técnico. Aposentou-se como professor com 36 anos de serviços, sendo destes, mais de 30 anos lecionando na Escola Estadual Newton Prado.

Era exímio enxadrista e integrante do clube de xadrez; e integrante do Rotary Club de Leme.

A pedido do Prefeito Vitório Bonfanti, em 1964 integrou a comissão para iluminação de mercúrio da Avenida 29 de Agosto.

Participou da diretoria do Aeroclube de Leme.

Sempre foi esportista e, como professor de educação física, participou da formação de bons atletas de times de vôlei, basquete e futebol da cidade.

Assinado por 1 pessoa: CLAUDEMIR APARECIDO BORGES
Para verificar a validade das assinaturas, acesse https://prefeituraleme.1doc.com.br/verificacao/75CB-34D8-9736-73FC e informe o código 75CB-34D8-9736-73FC

Assinado por 1 pessoa: CLAUDEMIR APARECIDO BORGES
Para verificar a validade das assinaturas, acesse https://prefeituraleme.1doc.com.br/verificacao/75CB-34D8-9736-73FC e informe o código 75CB-34D8-9736-73FC

7 dias

> Acompanhe, dia a dia, fatos que marcaram a última semana <

Sexta, 25

Chuva provoca estragos

A chuva que castigou Leme provocou estragos na cidade. Trecho da Avenida Carlo Bonfanti ficou alagado, bem como o posto médico Geraldo Maurício Baccarin, localizado no bairro Cidade Jardim. No Jardim Ariana, o vento chegou a derrubar árvores.

Sábado, 26

Leme ganha viaturas de Alckmin

A 4ª Companhia da Polícia Militar desta cidade é contemplada com quatro novas viaturas pelo governador paulista, Geraldo Alckmin. A solenidade acontece na praça principal de São João da Boa Vista. Além disso, mais quatro soldados são anunciados para o efetivo local.

Domingo, 27

Médicos desistem de paralisação

Os médicos que dão plantão na maternidade da Santa Casa anunciam acordo salarial parcial com o hospital e decidem não interromper suas atividades, conforme haviam prometido. Na segunda, os profissionais trabalharam normalmente.

Segunda, 28

Adiada eleição do presidente da Câmara

O presidente interino da Câmara, João Machado, decide não realizar a eleição para o cargo máximo do Legislativo. Alega complexidade jurídica do assunto e encaminha documentos para apreciação da comissão de Constituição, Justiça e Redação, Dr. Marzagão extinguê ação do vereador Ademir Albano, que volta a correr risco.

Terça, 1º

Desmentida cassação de liminar

Advogado da Câmara Municipal diz que o Tribunal de Justiça não cassou a liminar que suspendeu os efeitos da sessão de 8 de janeiro. Acrescenta que um dos desembargadores da Corte ofereceu apenas um despacho, através do qual pediu mais informações à Justiça local.

O desembargador Haroldo Viotti nega a liminar a João Machado, informando que a mesma deixou de existir com a extinção da ação de mandado de segurança interposta pelo vereador Ademir Albano Lopes (PTB), cujo mérito não foi julgado pelo Dr. José Augusto Marzagão.

Quarta, 2

Alunos fazem protesto na Unifian

Alunos do curso de Medicina Veterinária da Unifian realizam manifesto em frente ao prédio da instituição de ensino. Reclamam da má qualidade do ensino, atribuindo o fato à redução da carga horária de aulas e o pouco uso do Hospital Veterinário.

Os universitários isentam de culpa a coordenadora e os professores do curso, atribuindo a responsabilidade à direção da Unifian pela carga horária de aulas, que está muito aquém do que consideram razoável.

Quinta, 3

Abrigo tem presidente mulher

A profa. Rita Terezinha dos Santos Mano de Moraes é eleita presidente do Abrigo São Vicente de Paulo. Desde a inauguração da entidade, em 18 de maio de 1941, o Asilo nunca havia tido antes uma mulher em sua presidência. Rita vai dirigir os destinos de setenta e dois idosos.

Na cerimônia de posse, Rita diz que "agora é hora de encararmos esse desafio, contando sempre com o apoio da comunidade desta cidade".

Em algum lugar do passado...

Famílias que fazem parte da história de Leme

Esta semana, o **Atual** volta a homenagear as famílias de nossa cidade. Famílias tradicionais que ajudaram a construir o progresso de Leme. Famílias que, vindas dos mais diferente lugares, escolheram Leme para viver, trabalhar, criar seus filhos, construir uma vida, fazer história. Hoje trazemos a

Família Grisi

Próspero Grisi, nasceu na Itália em Trechina província de Protenza em 1886. Veio para o Brasil mais ou menos com 15 anos, indo morar em Pirassununga onde já residia seu irmão mais velho José Grisi. Após algum tempo mudou-se para Santa Cruz da Conceição, onde exerceu a profissão de sapateiro. Em 1916, casou-se com Amélia Morelli, filha de italianos moradores da cidade, onde tiveram dois filhos: Armando e Ada. Em 1922, veio com a família para Leme, onde abriu uma casa comercial, vendendo principalmente calçados. Neste ano nasceu seu terceiro filho Alberto (nosso homenageado). Próspero Grisi foi um homem muito ativo e dinâmico, gostava de construir casas, alugando ou vendendo-as. Comprava terras, formava chácaras e sítios para negócios. Negociou durante 30 anos quando se aposentou. Foi presidente da "Società Fratelanza Italiana" durante muito tempo. A sociedade dava assistência aos imigrantes italianos que por aqui chegavam. O prédio onde se reuniam hoje é a nossa Câmara Municipal, que depois eles (os italianos) doaram para a Santa Casa, depois comprado pela prefeitura. Sr. Próspero Grisi faleceu em 1962 com 76 anos de idade. Dona Amélia com 80 anos, sendo ambos sepultados no cemitério local.

Alberto Grisi

Nasceu no dia 1 de agosto de 1922 em Leme. Passou a infância, a adolescência e a juventude ajudando o pai no comércio e estudando. Fez seus primeiros estudos no Grupo Escolar Cel. Augusto César, sendo seu diretor o Profº Domingos Cambiaghi que foi o fundador do 1º Batalhão de Escoteiros de Leme onde Alberto participou. Fez a admissão ao Ginásio onde as suas professoras era Maria Joaquina de Arruda e sua irmã Olímpia. Fez o primeiro ano ginasial em Araras e no ano seguinte se transferiu para a escola normal de Pirassununga. Por não possuir certificado de tiro de guerra, precisou fazer o serviço militar no 2º Regimento de Cavalaria de Pirassununga enquanto estudava. Fez seus estudos e recebeu seu certificado militar. Foi para São Paulo, onde aprovado no vestibular fez o curso de educação física na USP. Uma vez formado, foi convidado para dar aulas no ginásio municipal de Capivari. Foi muito bem recebido pelo povo daquela cidade e não poupou esforços para recompensá-los. Controlava todas as atividades da cidade sem exigir nenhuma remuneração. Com 2 anos de serviços em Capivari, por 2 vezes foi homenageado por todas as autoridades da cidade com banquetes nos salões de festas do hotel onde residia. Foi um choque ao receber nesta época uma notificação para se incorporar na FEB - Força Expedicionária Brasileira, dando 8 dias de prazo para se apresentar no Quartel. Durante 2 anos ficou aguardando ordens de embarque para a Itália que acabou não acontecendo por não haver mais necessidade de soldados no front. Saindo do exército sem emprego, veio para Leme e resolveu abrir uma casa comercial no local da antiga casa Grisi na Av. 29 de agosto 348. Na época do prefeito Dr. Eurico Arrais Serôdio, Alberto Grisi foi convidado para ocupar o cargo de diretor esportivo durante seu mandato. Incentivou o voleibol e foi até treinador do E. C. Lemense. No ano seguinte conseguiu o cargo de professor de educação física em Araras. Em 1949 com o apoio do profº Armando Hildebrand (diretor geral) do ensino secundário no Brasil. Fez parte de uma comissão para a criação de uma escola modelo onde o aluno estudava, trabalhava e aprendia um ofício. A escola idealizada não se concretizou em virtude da indecisão do local. O ginásio funcionou precariamente no prédio do Grupo Escolar Cel. Augusto César, algum tempo, depois mudou-se para o prédio atual. Aposentou-se depois de 36 anos de serviços. A pedido do prefeito Sr. Vitório Bonfanti, fez parte da comissão para a iluminação de mercúrio na avenida 29 de agosto. Em 1948 casou-se com Oracina Gerolla, filha de Albino Gerolla e Alice Carvalho, proprietários da famosa padaria Gerolla. Nesta época Alberto tinha uma casa comercial na avenida 29 de agosto 348 e ministrava aulas no ginásio de Araras. Tiveram 4 filhos Alberto Grisi Júnior (falecido), Marco Antônio Grisi, Paulo Sérgio Grisi e Silvana Grisi. Além da casa comercial, Alberto viajava todo dia para Araras, indo de "jardineira" ônibus da época e voltava com o trem noturno que vinha de São Paulo. Em 1951 veio para Leme removido para o Ginásio Newton Prado, tendo como diretor o Profº Júlio Ridolfo de Araras. Lecionava educação física e organização social e política. Deu aulas de educação física para Maria Joaquina, Queiroz Filho e Waldemar Ferreira. Foi professor durante 10 anos na escola comercial, lecionando geografia e ciências no ensino básico e biologia e física no ensino técnico. Esteve na direção do Colégio Newton Prado durante vários anos sendo criador da escola normal noturna. Foi o capitão das festividades do jubileu de prata do colégio (presidente da comissão). Era do clube de xadrez e também da diretoria do aero clube local. Sempre foi esportista e como profº de educação física participava também como atleta, formando bons atletas e vários times de volei, basquete, futebol, etc. Sr. Alberto e Dona Oracina residem atualmente na Rua Bernardino de Campos 555. Além dos filhos o casal tem 3 netos e uma neta.

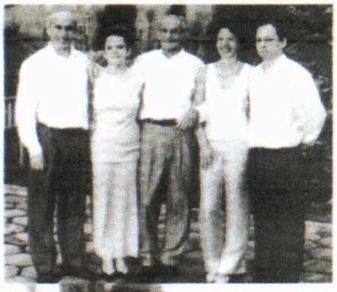



Na foto maior vemos na ordem: Marco Antônio, Dona Oracina, Sr. Alberto, Silvana e Paulo Sérgio. Na foto menor vemos o Sr. Próspero Grisi e sua esposa dona Amélia carregando o netinho.

Colaboração: Jose Luiz Gal Bio / Arquivinho

Assinado por 1 pessoa: CLAUDEMIR APARECIDO BORGES
Para verificar a validade das assinaturas, acesse https://prefeituraleme.1doc.com.br/verificacao/75CB-34D8-9736-73FC e informe o código 75CB-34D8-9736-73FC

Selo Digital nº: 1192062PV000000006384022R

Para conferir a procedência deste documento efetue a leitura do QR Code impresso ou acesse o endereço eletrônico https://selodigital.tjsp.jus.br

REPÚBLICA FEDERATIVA DO BRASIL
REGISTRO CIVIL DAS PESSOAS NATURAIS

CERTIDÃO DE ÓBITO

ANTONIO LUIZ VIEGAS

CPF
776.406.328-20

MATRÍCULA
119206 01 55 2022 4 00065 166 0032644-79

SEXO	COR	ESTADO CIVIL E IDADE
MASCULINO	BRANCA	VIÚVO - 67 ANOS DE IDADE

NATURALIDADE	DOCUMENTO DE IDENTIFICAÇÃO	ELEITOR
LEME-SP	RG 8810917	SIM

FILIAÇÃO E RESIDÊNCIA
ANTONIO VIÉGAS e ANTONIA BAIONI VIÉGAS

RESIDENTE À RUA MAURICIO POMMER, Nº 267, VILA EROISE, LEME, SP

DATA E HORA DE FALECIMENTO	DIA	MÊS	ANO
QUINZE DE MAIO DE DOIS MIL E VINTE E DOIS - ÀS 05:00	15	05	2022

LOCAL DE FALECIMENTO
NA IRMANDADE DA SANTA CASA DE MISERICÓRDIA DE LEME/SP

CAUSA DA MORTE
neoplasia maligna estomago, neoplasia maligna pulmão, neoplasia maligna pancreas

SEPULTAMENTO/CREMAÇÃO (município e cemitério, se conhecido)	DECLARANTE
FOI SEPULTADO NO CEMITÉRIO MUNICIPAL SÃO JOÃO BATISTA, LEME/SP	AMANDA REGINA VIEGAS

NOME E NÚMERO DE DOCUMENTO DO MÉDICO QUE ATESTOU O ÓBITO
Dr. RENAN BRITES SANCHES CRM Nº 186335

AVERBAÇÕES/ANOTAÇÕES À ACRESCER
Observações: O falecido era eleitor, deixa bens, não deixa testamento conhecido, deixa 04 filhos: Anderson Luis (40 anos), Andre Aparecido (39 anos), Adriano Rogerio (37 anos) e Amanda Regina (31 anos), e; era viúvo de Renusa Faria Viegas, com quem foi casado nesta cidade, aos 08/11/1980 (Reg. Lº B Aux-02, fls. 140, nº 336).

ANOTAÇÕES DE CADASTRO
SEM INFORMAÇÃO
* As anotações de cadastro acima não dispensam a parte interessada da apresentação do documento original, quando exigido pelo órgão solicitante ou quando necessário para identificação de seu portador.

Oficial de Registro Civil das Pessoas Naturais
e Interdições e Tutelas da Sede
Cristina Mari Kaneko - Oficial
Rua Rafael de Barros, 587, Centro, Leme-SP
CEP:13610-200 - Fone (19) 3571-5852
Fax (19) 3571-1359
e-mail:rcivileme@yahoo.com.br

O conteúdo da certidão é verdadeiro. Dou fé.
Leme, 16 de maio de 2022

Cristina Mari Kaneko
Oficiala

Oficial de Registro Civil das Pessoas Naturais
LEME/SP
CRISTINA MARI KANEKO
Oficiala

ISENTO DE EMOLUMENTOS

Assinado por 1 pessoa: CLAUDEMIR APARECIDO BORGES
Para verificar a validade das assinaturas, acesse https://prefeituraleme.1doc.com.br/verificacao/75CB-34D8-9736-73FC e informe o código 75CB-34D8-9736-73FC

BIOGRAFIA ANTÔNIO LUIZ VIEGAS E RENUSA FARIA VIEGAS

Antônio Luiz Viegas, nasceu em 08/12/1954 na cidade de Leme/SP, filho de Antônio Viegas e Antônia Baioni Viegas. Desde jovem seguiu os passos de seu pai na lavoura, trabalho que, por toda sua vida, proveu o seu sustento e de sua família. Em 1980 se casou com Renusa Faria, que passou a adotar o sobrenome do marido após o matrimônio: Renusa Faria Viegas.

Renusa Faria Viegas foi mineira, nascida em 11/11/1958 na cidade de Conceição da Aparecida - MG, mas logo na infância se mudou para Leme com sua família. Foi filha de Joaquim Sérgio de Faria e Maria das Dôres de Faria. Foi uma mãe muito amorosa, uma esposa companheira e uma mulher muito inteligente e alegre.

O casal e suas famílias viveram e, os que ainda permanecem na jornada terrena, vivem no bairro Jardim Eroise.

Da união do casal, que durou quase 50 anos, tiveram três filhos e uma filha: Anderson Luis Viegas, André Aparecido Viegas, Adriano Rogério Viegas e Amanda Regina Viegas. Tiveram também duas netas e um neto: Maria Clara Viegas, Ana Laura de Lima Viegas e Miguel de Lima Viegas.

Partiram deixando muitas saudades, em 2022. Renusa no dia 04 de março e Antônio em 15 de maio.

Assinado por 1 pessoa: CLAUDEMIR APARECIDO BORGES
Para verificar a validade das assinaturas, acesse https://prefeituraleme.1doc.com.br/verificacao/75CB-34D8-9736-73FC e informe o código 75CB-34D8-9736-73FC

Selo Digital nº: 1192062PV0000000059710225

Para conferir a procedência deste documento efetue a leitura do QR Code impresso ou acesse o endereço eletrônico https://selodigital.tjsp.jus.br

REPÚBLICA FEDERATIVA DO BRASIL
REGISTRO CIVIL DAS PESSOAS NATURAIS

CERTIDÃO DE ÓBITO

RENUSA FARIA VIEGAS

CPF: 017.236.018-88

MATRÍCULA
119206 01 55 2022 4 00065 078 0032468-64

SEXO	COR	ESTADO CIVIL E IDADE
FEMININO	BRANCA	CASADA - 63 ANOS DE IDADE

NATURALIDADE	DOCUMENTO DE IDENTIFICAÇÃO	ELEITOR
CONCEIÇÃO DA APARECIDA-MG	RG 136473866	SIM

FILIAÇÃO E RESIDÊNCIA:
Joaquim Sergio de Faria e Maria das Dôres Faria

RESIDENTE À RUA MAURICIO POMMER, Nº 267, VILA EROISE, LEME, SP

DATA E HORA DE FALECIMENTO	DIA	MÊS	ANO
QUATRO DE MARÇO DE DOIS MIL E VINTE E DOIS - ÀS 05:10	04	03	2022

LOCAL DE FALECIMENTO:
NA IRMANDADE DA SANTA CASA DE MISERICÓRDIA DE LEME/SP

CAUSA DA MORTE:
pneumonia, pneumonite aspirativa, acidente vascular cerebral, esquizofrênia

SEPULTAMENTO/CREMAÇÃO (município e cemitério, se conhecido)	DECLARANTE
FOI SEPULTADA NO CEMITÉRIO MUNICIPAL SÃO JOÃO BATISTA, LEME/SP	ANDERSON LUIS VIEGAS

NOME E NÚMERO DE DOCUMENTO DO MÉDICO QUE ATESTOU O ÓBITO:
Dra. MARIA JULIA VALENTE MUNIZ CRM Nº 226617

AVERBAÇÕES/ANOTAÇÕES À ACRESCER:
Observações: A falecida deixa bens, era eleitora, não deixa testamento conhecido, deixa 04 filhos: Anderson 40 anos; André 39 anos; Adriano 37 anos e Amanda 31 anos, e era casada nesta cidade, aos 08/11/1980, com Antonio Luiz Viegas. (LºBA-02, fls. 140, nº 336).

ANOTAÇÕES DE CADASTRO:
SEM INFORMAÇÃO

* As anotações de cadastro acima não dispensam a parte interessada da apresentação do documento original, quando exigido pelo órgão solicitante ou quando necessário para identificação de seu portador.

Oficial de Registro Civil das Pessoas Naturais
e Interdições e Tutelas da Sede
Cristina Mari Kaneko - Oficial
Rua Rafael de Barros, 587, Centro, Leme-SP
CEP:13610-200 - Fone (19) 3571-5852
Fax (19) 3571-1359
e-mail:rcivileme@yahoo.com.br

O conteúdo da certidão é verdadeiro. Dou fé.
Leme, 07 de março de 2022

Roberta Maria Viginoti
Oficiala Substituta

Oficial de Registro Civil
das Pessoas Naturais
LEME/SP
ROBERTA MARIA VIGINOTI
Oficiala Substituta

ISENTO DE EMOLUMENTOS

Assinado por 1 pessoa: CLAUDEMIR APARECIDO BORGES
Para verificar a validade das assinaturas, acesse https://prefeituraleme.1doc.com.br/verificacao/75CB-34D8-9736-73FC e informe o código 75CB-34D8-9736-73FC
1192062AA0000078072

REPÚBLICA FEDERATIVA DO BRASIL
REGISTRO CIVIL DAS PESSOAS NATURAIS

CERTIDÃO DE ÓBITO

NOME:
ADELINO FERREIRA

MATRÍCULA:
119206 01 55 2017 4 00058 269 0028684-17

SEXO	COR	ESTADO CIVIL E IDADE
MASCULINO	BRANCA	VIÚVO - 83 ANOS DE IDADE

NATURALIDADE	DOCUMENTO DE IDENTIFICAÇÃO	ELEITOR
LEME-SP	RG 9987200	NÃO

FILIAÇÃO E RESIDÊNCIA
FABIANO FERREIRA e CANDIDA FERREIRA. ***
RESIDENTE À RUA ADELINO GOMES CAETANO, Nº 140, CENTRO, LEME, SP ***

DATA E HORA DO FALECIMENTO

DIA	MÊS	ANO
17	06	2017

DEZESSETE DE JUNHO DE DOIS MIL E DEZESSETE - AS 23:15 H

LOCAL DE FALECIMENTO
NO HOSPITAL UNIMED LEME/SP, SITUADA À AVENIDA DR. JAMBEIRO COSTA, Nº 1530, BOM JESUS ***

CAUSA MORTE
parada cardio-respiratória, carcinoma pulmonar, DPOC, desnutrição ***

SEPULTAMENTO/CREMAÇÃO (MUNICÍPIO E CEMITÉRIO, SE CONHECIDO)
SEPULTADO NO CEMITÉRIO MUNICIPAL SÃO JOÃO BATISTA, LEME/SP.

DECLARANTE
OSEIAS FERREIRA

NOME E NÚMERO DE DOCUMENTO DO MÉDICO QUE ATESTOU O ÓBITO
Dr. ISAIAS GAMALIEL DOMINGUEZ CRM Nº 132575 ***

OBSERVAÇÕES/AVERBAÇÕES
Observações: O falecido não deixa bens, não era eleitor, não deixa testamento conhecido, deixa 09 filhos Laudicéia, com 59 anos; Loemi, com 57 anos; Lisania, com 55 anos; Oseias, com 53 anos; Léia, com 51 anos; Laél, com 49 anos; Osni, com 47 anos; Ozias, com 45 anos e Laise, com 42 anos; e era viúvo por óbito de Loide Bernegossi Ferreira, com quem foi casado neste cartório, aos 27/04/1957. (Reg. L°B-26, fls. 244 verso nº 3691).***

Oficial de Registro Civil das Pessoas Naturais
e Interdições e Tutelas da Sede
Cristina Mari Kaneko - Oficial
Rua Rafael de Barros, 587, Centro, Leme-SP
CEP:13610-200 - Fone (19) 3571-5852
Fax (19) 3571-1359
e-mail:rcivileme@yahoo.com.br

O referido é verdade e dou fé.
Leme, 19 de junho de 2017.

Pamela Barbosa Leite
Escrevente

Oficial do Registro Civil das Pessoas Naturais
LEME - SP
Pâmela Barbosa Leite
ESCREVENTE AUTORIZADA

Isento de Emolumentos
Digitado por: Pamela

Assinado por 1 pessoa: CLAUDEMIR APARECIDO BORGES
Para verificar a validade das assinaturas, acesse https://prefeituraleme.1doc.com.br/verificacao/75CB-34D8-9736-73FC e informe o código 75CB-34D8-9736-73FC

Histórico Adelino Ferreira

Adelino Ferreira, nasceu em Leme, no dia 23 de junho de 1933. Casado com Loide Bernegossi Ferreira, foi pai de 9 filhos e construiu sua vida em nossa cidade.

Trabalhou na Indústria e Comércio Pirotécnica Chinnici Ltda, por 20 anos e 6 meses, depois deste período saiu para prestar serviços para a Prefeitura Municipal. Na Prefeitura trabalhou como pedreiro por 17 anos e meio, onde veio aposentar.

Após a aposentadoria, Adelino Ferreira, continuou prestando serviços para o município de Leme, onde por muitos anos foi papai noel da cidade, sendo no Lago Municipal "Enni Jorge Draib", no Cristo Redentor ou então no Trenzinho, levando muita alegria para as crianças da nossa querida Leme.

Adelino Ferreira faleceu aos 83 anos, em 17/06/2017, deixando um legado e marcando seu nome na história do município de Leme.

Assinado por 1 pessoa: CLAUDEMIR APARECIDO BORGES
Para verificar a validade das assinaturas, acesse https://prefeituraleme.1doc.com.br/verificacao/75CB-34D8-9736-73FC e informe o código 75CB-34D8-9736-73FC

José Ernesto Santucci nasceu na cidade de Leme, no dia 01 de março de 1958. Filho de Ernesto Santucci e Dulce Dias Santucci passou sua juventude dedicada ao trabalho com os pais na Cerâmica Santucci e nos Pisos Santucci. Seus avós José e Maria Virginia Peliçari Santucci, italianos, imigraram ainda crianças para a cidade de Leme, onde construíram além das empresas, casas, gerando muitos empregos para nossa cidade por muitas décadas.

José Ernesto, ou Zé da Pá como era carinhosamente chamado pelos amigos teve uma juventude bastante atuante, muitos amigos e como sua maior paixão: motocicleta. Participava ativamente de encontros de motoqueiros, gostava de socorrer amigos quando estes tinham sua moto quebrada, logo o Zé da Pá colocava para funcionar, já que por muitos anos, não havia muitas oficinas para isso.

No carnaval de 1986, então com 27 anos, ao sair do Clube de Campo Empyreo, sofreu um grave acidente de moto, onde acabou perdendo sua vida. Seu sepultamento foi marcado pela quantidade de pessoas que vieram dar seu último adeus ao amigo Zé da Pá. Até hoje, passado mais de 30 anos do fato, muitos lemenses lembram muitas passagens em que o amigo Zé fez parte.

D. N. 01/03/1958

Falecimento: 09/02/1986.

Assinado por 1 pessoa: CLAUDEMIR APARECIDO BORGES
Para verificar a validade das assinaturas, acesse https://prefeituraleme.1doc.com.br/verificacao/75CB-34D8-9736-73FC e informe o código 75CB-34D8-9736-73FC

REPÚBLICA FEDERATIVA DO BRASIL
ESTADO DE SÃO PAULO

CARTÓRIO DO REGISTRO DAS PESSOAS NATURAIS DO DISTRITO, MUNICÍPIO E COMARCA DE LIMEIRA

Dr. Odail Luiz de Camargo-Escrivão-

CERTIDÃO DE ÓBITO

C E R T I F I C O que no livro "C" 9-/ de registro de Óbitos, a fls. 286-/, sob N.º 10132-/ de ordem, acha-se registrado o assento do teor seguinte:-

Ao(s) nove-/ de fevereiro-/ de mil novecentos e oitenta e seis-/, nesta cidade de Limeira, Estado de São Paulo em Cartório, compareceu João Salvador de Oliveira-/ maior, de nacionalidade brasileira-, com a profissão de motorista-/, residente e domiciliado em Limeira,rua Piaui 87-/ e exibindo atestado de Óbito firmado pelo Dr. Angelo Arlindo Lobo-/ dando como causa da morte traumatismo cranio encefálico instrumento contundente-/, declarou que no dia de hoje, as sete horas e quarenta e cinco minutos-/ em a Santa Casa de Misericordia local-/ faleceu JOSÉ ERNESTO SANTUCCI-/ do sexo masculino-/, de côr branca-/ profissão tecnico de palco-/, natural de Leme deste Estado-/ estado civil solteiro-/

Assinado por 1 pessoa: CLAUDEMIR APARECIDO BORGES
Para verificar a validade das assinaturas, acesse https://prefeituraleme.1doc.com.br/verificacao/75CB-34D8-9736-73FC e informe o código 75CB-34D8-9736-73FC

com 27 anos-/ de idade,
domiciliada e residente em Leme, a rua Gonçalves Cunha nº 1026-/

filh legitim - de Ernesto Santucci e de Dª Dulce Dias Santucci, brasileiros. Deixa bens. Era eleitor. Atestado visado pela polícia-/

REGISTRO CIVIL
ODAIL LUIZ DE CAMARGO
ESCRIVÃO
DIRCE RAGAZZO DE CAMARGO
OFICIAL MAIOR
LIMEIRA - S. P.

O sepultamento será feito no cemitério Municipal de Leme-/

CERTIFICO mais que ao lado do assento consta(m) a(s) seguinte(s) anotaç(ão) (ões)
Comunicado ao cartório de Leme, SP, aerograma nº0047762./

Observações- não consta averbação à margem do assento-/

Eu, Maria Lucia de Salvi Godoy, escrevente juramentado a conferi.
Extraido do próprio original ao qual me reporto e dou fé.

Repartição do Registro Civil de Limeira.

aos 09- de fevereiro-/ de 19 86-

FIRMA TABELIÃO PENTEADO
Senador Dantas, 84 - C Fundos com entrada também pela Avenida 13 de Maio, 23 - (EDIFICIO DARKE) R I O

RECONHECER NO TABELIONATO
VEIGA
Rua Libero Badaró, 293
Loja G - SÃO PAULO

SELOS PAGOS POR VERBA
COTA
Cr$ 16.680

Assinado por 1 pessoa: CLAUDEMIR APARECIDO BORGES
Para verificar a validade das assinaturas, acesse https://prefeituraleme.1doc.com.br/verificacao/75CB-34D8-9736-73FC e informe o código 75CB-34D8-9736-73FC

José Pedro Pelozi

Nascido na cidade de Leme em 28 de junho de 1925 filho de Attilio Pelozi e Catharina Furlan. Casou-se com Leocadia Daniel Pelozi no dia 03 de junho de 1950, dessa união, que durou mais de 50 anos, tiveram 3 filhos: José Carlos Pelosi, Maria Sueli Pelozi e Valter Roberto Pelozi.

Mesmo com pouco estudo, apenas com o primário completo, sempre foi muito dedicado e desde muito novo começou a trabalhar. Em 23 de dezembro de 1946 foi contratado pela Mecânica Bonfanti como mandrinador. José Pelozi (como era mais conhecido, ou apenas Pedro) trabalhou por mais de 30 anos na mecânica Bonfanti e chegou ao cargo de líder de grupo de usinagem e aposentou-se na mesma empresa.

Pedro dedicou-se a ajudar pessoas ao longo de toda sua vida. Mas foi em 1985 que ele e sua esposa Leocadia, iniciaram suas atividades na Sociedade de São Vicente de Paula (SSVP), ambos como integrantes da conferência São Luiz Gonzaga. O casal comparecia a todas as reuniões da instituição que eram realizadas as sextas-feiras e também participavam e ajudavam a organizar todos os anos vários eventos em prol da instituição, dentre eles a famosa feijoada que era realizada todo mês de maio.

Todos os meses os membros das conferências saiam distribuindo saquinhos de papel para a arrecadação de alimentos para as famílias carentes assistidas pela sociedade vicentina e a cada 15 dias (sempre aos sábados) uma conferência era responsável por distribuir os alimentos arrecadados para as famílias assistidas pela instituição. Durante esse contato com essas famílias o senhor Pedro e sua esposa Leocadia foram convidados diversas vezes para apadrinharem crianças, o que faziam com muito gosto e orgulho.

Durante o período que o senhor José foi membro da sociedade vicentina a equipe foi responsável pela construção de 2 casas e por ajudar inúmeras famílias.

Em paralelo com a atuação nos Vicentinos José Pedro Pelozi participava ativamente como parte da equipe administrativa do Abrigo São Vicente de Paula, foram quase 30 anos de dedicação, sendo 13 anos como diretor e em 1989 Pedro foi convidado a se tornar presidente do Abrigo, cargo que exerceu por aproximadamente 14 anos, durante os seguintes mandatos:

- 07/05/1989 a 28/11/1992
- 29/11/1992 a 11/01/1997
- 14/05/1999 a 17/12/2000
- 18/12/2000 a 06/02/2005

Enquanto presidente do Abrigo Pedro e sua equipe foram responsáveis pelas obras de melhorias na cozinha e lavanderia, manutenção do prédio, construção de novos apartamentos e a construção da Capela do Abrigo São Vicente.

Por esses serviços à comunidade Pedro foi condecorado com a medalha Newton Prado pela câmara municipal de Leme no dia 14 de novembro de 1997 e colocado na galeria dos homens justos na coluna do Contraponto pelo articulista Panza Neto.

Assinado por 1 pessoa: CLAUDEMIR APARECIDO BORGES
Para verificar a validade das assinaturas, acesse https://prefeituraleme.1doc.com.br/verificacao/75CB-34D8-9736-73FC e informe o código 75CB-34D8-9736-73FC

Pedro viveu uma vida simples, rodeada por sua família e por seus amigos, ele adorava uma festa e não dispensava um bom baile, ele e a esposa não perdiam um baile da terceira idade. Também era um apaixonado por futebol e vibrava vendo o seu amado tricolor paulista jogar.

Aos 80 anos depois uma vida repleta de alegrias e ajudar inúmeras pessoas Pedro faleceu no dia 16 de novembro de 2005 deixando a esposa, 3 filhos e 3 netas. Família, amigos e conhecidos lembram saudosamente sua trajetória de dedicação e amor.

Assinado por 1 pessoa: CLAUDEMIR APARECIDO BORGES
Para verificar a validade das assinaturas, acesse https://prefeituraleme.1doc.com.br/verificacao/75CB-34D8-9736-73FC e informe o código 75CB-34D8-9736-73FC

REPÚBLICA FEDERATIVA DO BRASIL
OFICIAL DE REGISTRO CIVIL DAS PESSOAS NATURAIS E DE INTERDIÇÕES E TUTELAS DA SEDE
COMARCA DE ARARAS - ESTADO DE SÃO PAULO

TABELIA... DA COMARCA DE LEME
Praça Manoel Leme, 62 - Cep:1361...
Fone: (0XX19) 3571-638...

Reconheço por SEMELHANÇA a(s) firma(s)
...0008:383D-RONALDO AFONSO BUENO.....
Em testemunho da verdade.
Leme, 24 de Janeiro de 2008.
SUELEN V. S. FREITAS
ESCREVENTE
Cart.: 0522 - Custas: R$ 2,75
...2,75 - VALIDO SOMENTE C/ SELO DE AUTENTICIDADE.

Ronaldo Afonso Bueno
OFICIAL

ÓBITO Nº 19240

CERTIFICO que às fls. 035 verso, do Livro nº C-27, de Registros de Óbito, foi feito hoje o assento de

JOSÉ PEDRO PELOZI

falecido em dezesseis (16) de novembro de dois mil e cinco (2005), às oito (08) horas e quarenta (40) minutos, em Hospital da Unimed de Araras, nesta cidade, do sexo masculino, profissão aposentado, natural de Leme, deste Estado, nascido aos 28 de junho de 1925, domiciliado e residente à Rua Padre Julião, 1261, Centro, Leme, deste Estado, com oitenta (80) anos de idade, estado civil casado.

Filho de **ATTILIO PELOZI**
e de **CATHARINA FURLAN**, brasileiros, falecidos.

Tendo sido declarante Valter Roberto Pelozi.

O óbito atestado pelo Dr. José Luiz Zocchio Ridolfo, que deu como causa da morte edema cerebral, acidente vascular cerebral hemorrágico, broncopneumonia.

O sepultamento foi feito no Cemitério Municipal de Leme, em Leme, deste Estado.

Observações: Casado em Leme, deste Estado com LEOCÁDIA DANIÉL PELOZI em 03 de junho de 1950. Deixa filhos. Não deixa bens. Não era eleitor. Portador do RG. 32.131.487-6.SP. CPF. 147.165.938-00. CTPS. 62786 série 66ª. SP. Benefício do INSS 1622308-0.

PRIMEIRA VIA – ISENTA DE EMOLUMENTOS

O referido é verdade e dou fé.

Araras, 17 de novembro de 2005.

O Oficial de Registro

SERVIÇO DE REGISTRO CIVIL PESSOAS NATURAIS DE ARARAS, ESTADO SÃO PAULO
RONALDO AFONSO BUENO
Oficial
LUIZ ROBERTO FRANZINI
Preposto Substituto
FERNANDA MARETTI
Escrevente
VALQUIRIA RIBEIRO CRUZ
Auxiliar

RONALDO AFONSO BUENO
Oficial de Registro

Rua Barão Arary, 615 - Centro - CEP 13.600-170 - Araras - SP - Fone/Fax: (19) 3544-2488 - e-mail: crcivil@...ary.com

0880G - AA 159

0880G-14001-16000-0805

VÁLIDO EM TODO O TERRITÓRIO NACIONAL SEM EMENDAS E/OU RASURAS

Assinado por 1 pessoa: CLAUDEMIR APARECIDO BORGES
Para verificar a validade das assinaturas, acesse https://prefeituraleme.1doc.com.br/verificacao/75CB-34D8-9736-73FC e informe o código 75CB-34D8-9736-73FC

C E R T I D Ã O

C E R T I F I C O, *para os devidos fins, em atenção a pedido de pessoa interessada, que revendo os livros e registros deste núcleo, verifiquei através dos mesmos que:- A* ***Rua "10"*** *localizada no LOTEAMENTO PARQUE DAS ÁRVORES, aprovado conforme Decreto n°8.228 de 10 novembro de 2023, até a presente data nada consta quanto à denominação oficial;*

Certifico ainda que, torna-se sem efeito quaisquer certidão emitida anteriormente referente a RUA supra mencionada.

O referido é verdade e dou fé.

Leme, em 11 de abril de 2.024.

Helton R. Ciani
Chefe Núcleo de Cadastro Imobiliário
Prefeitura do Município de Leme/SP

Assinado por 1 pessoa: HELTON RICARDO CIANI
Para verificar a validade das assinaturas, acesse https://prefeituraleme.1doc.com.br/verificacao/75C8-34D8-9D7D-73FA e informe o código 75C8-34D8-9D7D-73FA

C E R T I D Ã O

*C E R T I F I C O, para os devidos fins, em atenção a pedido de pessoa interessada, que revendo os livros e registros deste núcleo, verifiquei através dos mesmos que:- A Rua **"1"** localizada no LOTEAMENTO PARQUE DAS ÁRVORES, aprovado conforme Decreto n°8.228 de 10 novembro de 2023, até a presente data nada consta quanto à denominação oficial;*

Certifico ainda que, torna-se sem efeito quaisquer certidão emitida anteriormente referente a RUA supra mencionada.

O referido é verdade e dou fé.

Leme, em 11 de abril de 2.024.

Helton R. Ciani
Chefe Núcleo de Cadastro Imobiliário
Prefeitura do Município de Leme/SP

Assinado por 1 pessoa: HELTON RICARDO CIANI
Para verificar a validade das assinaturas, acesse https://prefeituraleme.1doc.com.br/verificacao/F5C8-84D8-9D6D-73FA e informe o código F5C8-84D8-9D6D-73FA

C E R T I D Ã O

C E R T I F I C O, *para os devidos fins, em atenção a pedido de pessoa interessada, que revendo os livros e registros deste núcleo, verifiquei através dos mesmos que:- A* ***Rua "2"*** *localizada no LOTEAMENTO PARQUE DAS ÁRVORES, aprovado conforme Decreto n°8.228 de 10 novembro de 2023, até a presente data nada consta quanto à denominação oficial;*

Certifico ainda que, torna-se sem efeito quaisquer certidão emitida anteriormente referente a RUA supra mencionada.

O referido é verdade e dou fé.

Leme, em 11 de abril de 2.024.

Helton R. Ciani
Chefe Núcleo de Cadastro Imobiliário
Prefeitura do Município de Leme/SP

Assinado por 1 pessoa: HELTON RICARDO CIANI BORGES
Para verificar a validade das assinaturas, acesse https://prefeituraleme.1doc.com.br/verificacao/75C8-34D8-9D7D-73FA e informe o código 75C8-34D8-9D7D-73FA

C E R T I D Ã O

C E R T I F I C O, *para os devidos fins, em atenção a pedido de pessoa interessada, que revendo os livros e registros deste núcleo, verifiquei através dos mesmos que:- A* ***Rua "3"*** *localizada no LOTEAMENTO PARQUE DAS ÁRVORES, aprovado conforme Decreto n°8.228 de 10 novembro de 2023, até a presente data nada consta quanto à denominação oficial;*

Certifico ainda que, torna-se sem efeito quaisquer certidão emitida anteriormente referente a RUA supra mencionada.

O referido é verdade e dou fé.

Leme, em 11 de abril de 2.024.

Helton R. Ciani
Chefe Núcleo de Cadastro Imobiliário
Prefeitura do Município de Leme/SP

Assinado por 1 pessoa: HELTON RICARDO CIANI
Para verificar a validade das assinaturas, acesse https://prefeituraleme.1doc.com.br/verificacao/75C8-34D8-9D7D-73FA e informe o código 75C8-34D8-9D7D-73FA

C E R T I D Ã O

C E R T I F I C O, *para os devidos fins, em atenção a pedido de pessoa interessada, que revendo os livros e registros deste núcleo, verifiquei através dos mesmos que:- A* ***Rua "4"*** *localizada no LOTEAMENTO PARQUE DAS ÁRVORES, aprovado conforme Decreto nº8.228 de 10 novembro de 2023, até a presente data nada consta quanto à denominação oficial;*

Certifico ainda que, torna-se sem efeito quaisquer certidão emitida anteriormente referente a RUA supra mencionada.

O referido é verdade e dou fé.

Leme, em 11 de abril de 2.024.

Helton R. Ciani
Chefe Núcleo de Cadastro Imobiliário
Prefeitura do Município de Leme/SP

Assinado por 1 pessoa: HELTON RICARDO CIANI
Para verificar a validade das assinaturas, acesse https://prefeituraleme.1doc.com.br/verificacao/75C9-84D8-9D7D-73FA e informe o código 75C9-84D8-9D7D-73FA

C E R T I D Ã O

C E R T I F I C O, *para os devidos fins, em atenção a pedido de pessoa interessada, que revendo os livros e registros deste núcleo, verifiquei através dos mesmos que:- A* ***Rua "5"*** *localizada no LOTEAMENTO PARQUE DAS ÁRVORES, aprovado conforme Decreto nº8.228 de 10 novembro de 2023, até a presente data nada consta quanto à denominação oficial;*

Certifico ainda que, torna-se sem efeito quaisquer certidão emitida anteriormente referente a RUA supra mencionada.

O referido é verdade e dou fé.

Leme, em 11 de abril de 2.024.

Helton R. Ciani
Chefe Núcleo de Cadastro Imobiliário
Prefeitura do Município de Leme/SP

Assinado por 1 pessoa: HELTON RICARDO CIANI BORGES
Para verificar a validade das assinaturas, acesse https://prefeituraleme.1doc.com.br/verificacao/75C8-84D8-9D7D-73FA e informe o código 75C8-84D8-9D7D-73FA

C E R T I D Ã O

C E R T I F I C O, *para os devidos fins, em atenção a pedido de pessoa interessada, que revendo os livros e registros deste núcleo, verifiquei através dos mesmos que:- A* ***Rua "6"*** *localizada no LOTEAMENTO PARQUE DAS ÁRVORES, aprovado conforme Decreto n°8.228 de 10 novembro de 2023, até a presente data nada consta quanto à denominação oficial;*

Certifico ainda que, torna-se sem efeito quaisquer certidão emitida anteriormente referente a RUA supra mencionada.

O referido é verdade e dou fé.

Leme, em 11 de abril de 2.024.

Helton R. Ciani
Chefe Núcleo de Cadastro Imobiliário
Prefeitura do Município de Leme/SP

Assinado por 1 pessoa: HELTON RICARDO CIANI BORGES
Para verificar a validade das assinaturas, acesse https://prefeituraleme.1doc.com.br/verificacao/75C8-34D8-9D7D-73FA e informe o código 75C8-34D8-9D7D-73FA

C E R T I D Ã O

C E R T I F I C O, *para os devidos fins, em atenção a pedido de pessoa interessada, que revendo os livros e registros deste núcleo, verifiquei através dos mesmos que:- A* ***Rua "7"*** *localizada no LOTEAMENTO PARQUE DAS ÁRVORES, aprovado conforme Decreto nº8.228 de 10 novembro de 2023, até a presente data nada consta quanto à denominação oficial;*

Certifico ainda que, torna-se sem efeito quaisquer certidão emitida anteriormente referente a RUA supra mencionada.

O referido é verdade e dou fé.

Leme, em 11 de abril de 2.024.

Helton R. Ciani
Chefe Núcleo de Cadastro Imobiliário
Prefeitura do Município de Leme/SP

Assinado por 1 pessoa: HELTON RICARDO CIANI
Para verificar a validade das assinaturas, acesse https://prefeituraleme.1doc.com.br/verificacao/75C9-34D8-9D7D-73FA e informe o código 75C9-34D8-9D7D-73FA

C E R T I D Ã O

C E R T I F I C O, *para os devidos fins, em atenção a pedido de pessoa interessada, que revendo os livros e registros deste núcleo, verifiquei através dos mesmos que:- A* ***Rua "8"*** *localizada no LOTEAMENTO PARQUE DAS ÁRVORES, aprovado conforme Decreto nº8.228 de 10 novembro de 2023, até a presente data nada consta quanto à denominação oficial;*

Certifico ainda que, torna-se sem efeito quaisquer certidão emitida anteriormente referente a RUA supra mencionada.

O referido é verdade e dou fé.

Leme, em 11 de abril de 2.024.

Helton R. Ciani
Chefe Núcleo de Cadastro Imobiliário
Prefeitura do Município de Leme/SP

Assinado por 1 pessoa: HELTON RICARDO CIANI
Para verificar a validade das assinaturas, acesse https://prefeituraleme.1doc.com.br/verificacao/75C8-34D8-9D7B-73FA e informe o código 75C8-34D8-9D7B-73FA

C E R T I D Ã O

C E R T I F I C O, *para os devidos fins, em atenção a pedido de pessoa interessada, que revendo os livros e registros deste núcleo, verifiquei através dos mesmos que:- A* ***Rua "9"*** *localizada no LOTEAMENTO PARQUE DAS ÁRVORES, aprovado conforme Decreto n°8.228 de 10 novembro de 2023, até a presente data nada consta quanto à denominação oficial;*

Certifico ainda que, torna-se sem efeito quaisquer certidão emitida anteriormente referente a RUA supra mencionada.

O referido é verdade e dou fé.

Leme, em 11 de abril de 2.024.

Helton R. Ciani
Chefe Núcleo de Cadastro Imobiliário
Prefeitura do Município de Leme/SP

Assinado por 1 pessoa: HELTON RICARDO CIANI BORGES
Para verificar a validade das assinaturas, acesse https://prefeituraleme.1doc.com.br/verificacao/75C8-34D8-9D7D-73FA e informe o código 75C8-34D8-9D7D-73FA

VERIFICAÇÃO DAS ASSINATURAS

Código para verificação: F149-86D6-0DFD-7FFA

Este documento foi assinado digitalmente pelos seguintes signatários nas datas indicadas:

HELTON RICARDO CIANI (CPF 324.XXX.XXX-90) em 27/06/2024 07:30:05 (GMT-03:00)
Papel: Parte
Emitido por: Sub-Autoridade Certificadora 1Doc (Assinatura 1Doc)

Para verificar a validade das assinaturas, acesse a Central de Verificação por meio do link:

https://prefeituraleme.1doc.com.br/verificacao/F149-86D6-0DFD-7FFA

Assinado por 1 pessoa: CLAUDEMIR APARECIDO BORGES
Para verificar a validade das assinaturas, acesse https://prefeituraleme.1doc.com.br/verificacao/75CB-34D8-9736-73FC e informe o código 75CB-34D8-9736-73FC

VERIFICAÇÃO DAS ASSINATURAS

Código para verificação: 75CB-34D8-9736-73FC

Este documento foi assinado digitalmente pelos seguintes signatários nas datas indicadas:

CLAUDEMIR APARECIDO BORGES (CPF 340.XXX.XXX-18) em 27/08/2024 16:14:27 (GMT-03:00)
Papel: Parte
Emitido por: Sub-Autoridade Certificadora 1Doc (Assinatura 1Doc)

Para verificar a validade das assinaturas, acesse a Central de Verificação por meio do link:

https://prefeituraleme.1doc.com.br/verificacao/75CB-34D8-9736-73FC