"BRASIL – DO CABURAÍ AO CHUÍ"
CÂMARA MUNICIPAL DE BOA VISTA
GABINETE DO VEREADOR ÍTALO OTÁVIO

LIDO NO EXPEDIENTE DA SESSÃO 07/02/17
1º Secretário

INDICAÇÃO Nº029/2017

Excelentíssimo Senhor
MAURICÉLIO FERNANDES DE MELO
Presidente da Câmara Municipal de Boa Vista

O Vereador que este subscreve, com amparo no art. 110, IX do Regimento Interno, solicita que seja encaminhada a Excelentíssima Senhora, Prefeita de Boa Vista **Maria Tereza Saenz Surita** que seja atendida a seguinte Indicação.

QUE O EXECUTIVO MUNICIPAL, ATRAVÉS DE SUA SECRETARIA COMPETENTE INICIE A ADEQUAÇÃO DO ATUAL TANQUE QUE RECEBE O CHORUME DO LIXÃO.

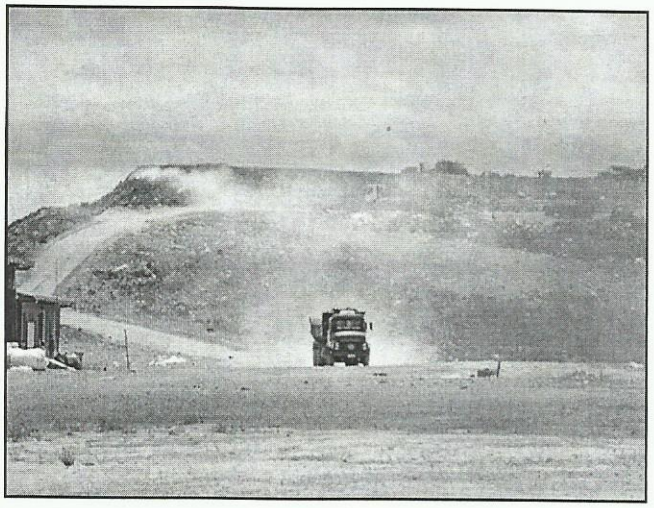

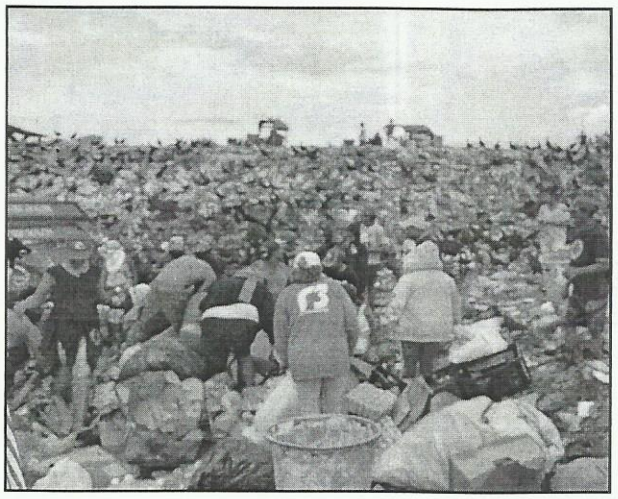

Justificativa: afim verificar se o tanque que recebe o chorume tem a impermeabilização necessária para evitar que aquele líquido contamine o solo e os lençóis freáticos. Essa solicitação se prende ao fato de evitar impactos ambientais e a poluição da água potável do município. Diante do exposto solicito da Prefeitura Municipal de Boa Vista uma análise imediata e urgente para o atendimento a essa indicação.

Plenário **"Estácio Pereira de Melo"**, Boa Vista, RR 26 de janeiro de 2017.

Providenciado Através do Ofício.
Nº 027 de 17/09/02 de 2017
Monique

Ítalo Otávio Teixeira Pinto
Vereador

RECEBIDO
DIRETORIA DE COMISSÕES
EM 31/05/17
ASSINATURA