Excelentíssimo Sr. Presidente da Câmara Municipal de Porto Velho.

PEDIDO DE PROVIDÊNCIA N.º 234 GVPREVANILDO/CMPV/2025.

O vereador que abaixo **q**ue abaixo subscreve, com fulcro no **Art. 49, & 3º (1), da Lei Orgânica do Município – LOM e Art. 118, Inciso II (2) e Art. 127 do Regimento Interno (3)** desta Casa de Leis, requer que, após a tramitação regimental, seja encaminhado ao Excelentíssimo **Senhor Leonardo Barreto de Moraes, Prefeito do Município de Porto Velho,** com cópias ao **Sr. Giovanni Bruno Souto Marini, Secretária Municipal de Saneamento e Serviços Básicos - SEMUSB.** o que segue:

Seja providenciado com **URGÊNCIA, a LIMPEZA URBANA GERAL e LIMPEZA / DESOBSTRUÇÃO DE BOCAS DE LOBO na Rua Raimundo Cantuária (parte de trás dos condomínios residenciais) e na Rua Cascavel - ambas localizadas no bairro Tiradentes,** no município de Porto Velho/RO.

JUSTIFICATIVA

Senhor Secretário,

Considerando a relevância da manutenção contínua da limpeza urbana e sua contribuição direta para a saúde pública, a segurança e o bem-estar da população, solicita-se a execução do serviço de **limpeza geral da localidade mencionada, incluindo a varrição, remoção de entulhos, roçagem e, especialmente, a limpeza das bocas de lobo, a fim de garantir o bom funcionamento do sistema de drenagem e prevenir alagamentos.**

Assim, imperioso se faz que o Poder Público Municipal, em caráter de **URGÊNCIA**, por considerar matéria de utilidade pública, a qual não poderá sofrer solução de continuidade em face da intervenção do Ministério Público para providências, até porque, frise-se a execução do serviço ora solicitado é dever do Município.

Aproveito o ensejo para externar votos de estima e consideração.

Atenciosamente,

Porto Velho/RO, 30 de maio de 2025.

PR. EVANILDO FERREIRA
Vereador - PRTB

Documento assinado digitalmente.Acesse https://epmpv.portovelho.ro.gov.br/?a=autenticidade e informe o e-DOC 1F9ABB32

CÂMARA MUNICIPAL DE PORTO VELHO
PODER LEGISLATIVO
GABINETE DO VEREADOR PR. EVANILDO FERREIRA

PASTOR EVANILDO
VEREADOR

RELATÓRIO FOTOGRÁFICO

Limpeza Urbana e limpeza/desobstrução de bocas de lobo - Rua Raimundo Cantuária



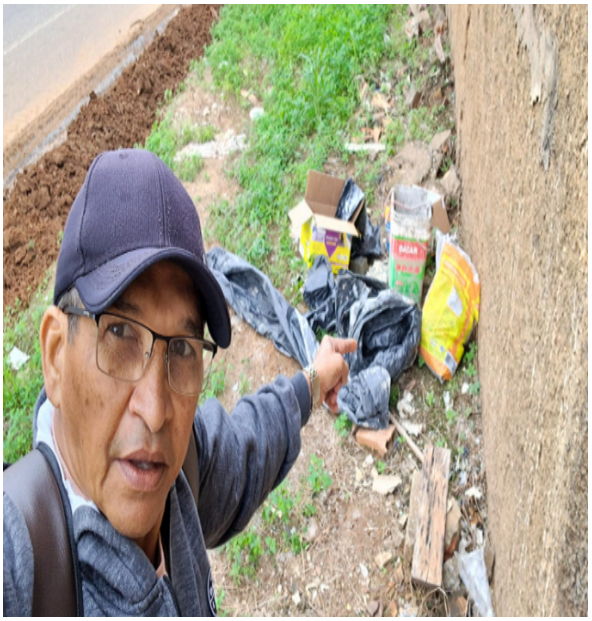



Documento assinado digitalmente.Acesse https://epmpv.portovelho.ro.gov.br/?a=autenticidade e informe o e-DOC 1F9ABB32

Limpeza Urbana e limpeza/desobstrução de bocas de lobo - Rua Cascavel



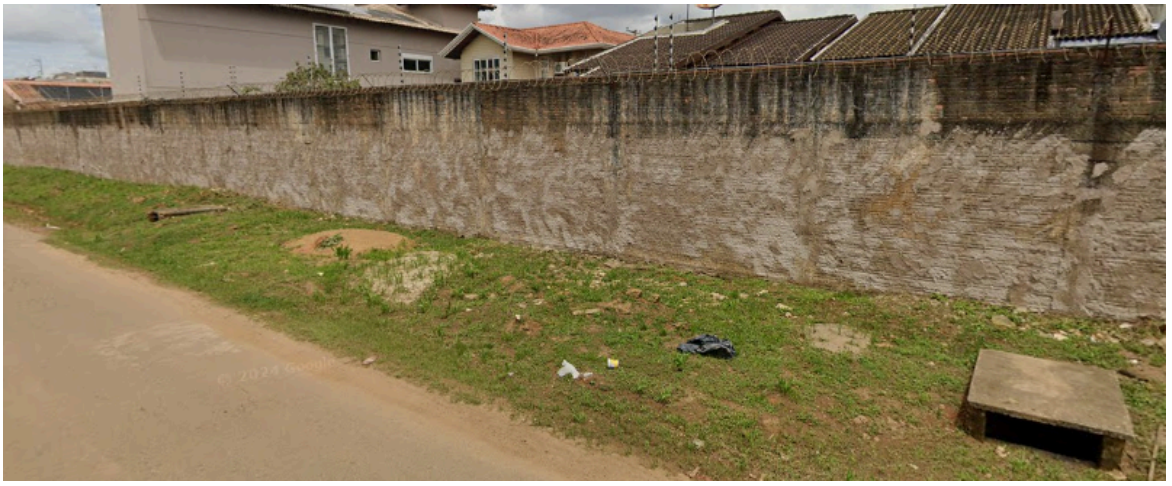

Documento assinado digitalmente.Acesse https://epmpv.portovelho.ro.gov.br/?a=autenticidade e informe o e-DOC 1F9ABB32

Assinado por **Evanildo Ferreira Da Silva** - Vereador - Em: 30/05/2025, 10:41:33

Documento assinado digitalmente.Acesse https://epmpv.portovelho.ro.gov.br/?a=autenticidade e informe o e-DOC 1F9ABB32