INDICAÇÃO Nº 2157/2025

Indica ao Diretor-Superintendente do FOZTRANS para que seja providenciada a instalação de placa de sinalização entre a Avenida Gramado e a transportadora Bona, localizada na Rua Visland Sanwais, nº 535, no bairro Três Bandeiras.

O Vereador que esta subscreve, no uso de suas atribuições legais e regimentais,

INDICA ao Senhor Diretor-Superintendente do Instituto de Transportes e Trânsito de Foz do Iguaçu – FOZTRANS, que se digne

DETERMINAR ao Setor competente a realização de estudo que viabilize a inclusão de placa de sinalização entre a Avenida Gramado e a Transportadora Bona, localizada na Rua Visland Sanwais, nº 535, no bairro Três Bandeiras.

J U S T I F I C A T I V A

A falta de sinalização adequada tem gerado transtornos significativos, como o desrespeito às normas de trânsito, excesso de velocidade e aumento do risco de acidentes, especialmente em horários de maior movimento.

A ausência de placas de orientação e advertência compromete a segurança viária, dificultando a organização do tráfego e colocando em risco a integridade de motoristas, ciclistas e pedestres – muitos dos quais são crianças, idosos e trabalhadores que transitam diariamente pela região.

Além disso, a implantação de placas de limite de velocidade na via e levando em conta que existe uma transportadora no final da rua e sendo a mesma uma rua sem saída, solicitamos a instalação de uma placa proibido a parada/estacionar caminhões, pois os mesmos param sobre a via impedindo a entrada e saída de veículos das suas residências.

Sala das Sessões, 25 de junho de 2025.

Soldado Fruet
Vereador

Assinado por 1 pessoa: MARCOS ADRIANO FERREIRA FRUET
Para verificar a validade das assinaturas, acesse https://fozdoiguacu.1doc.com.br/verificacao/FD93-E7A5-23D6-4175 e informe o código FD93-E7A5-23D6-4175

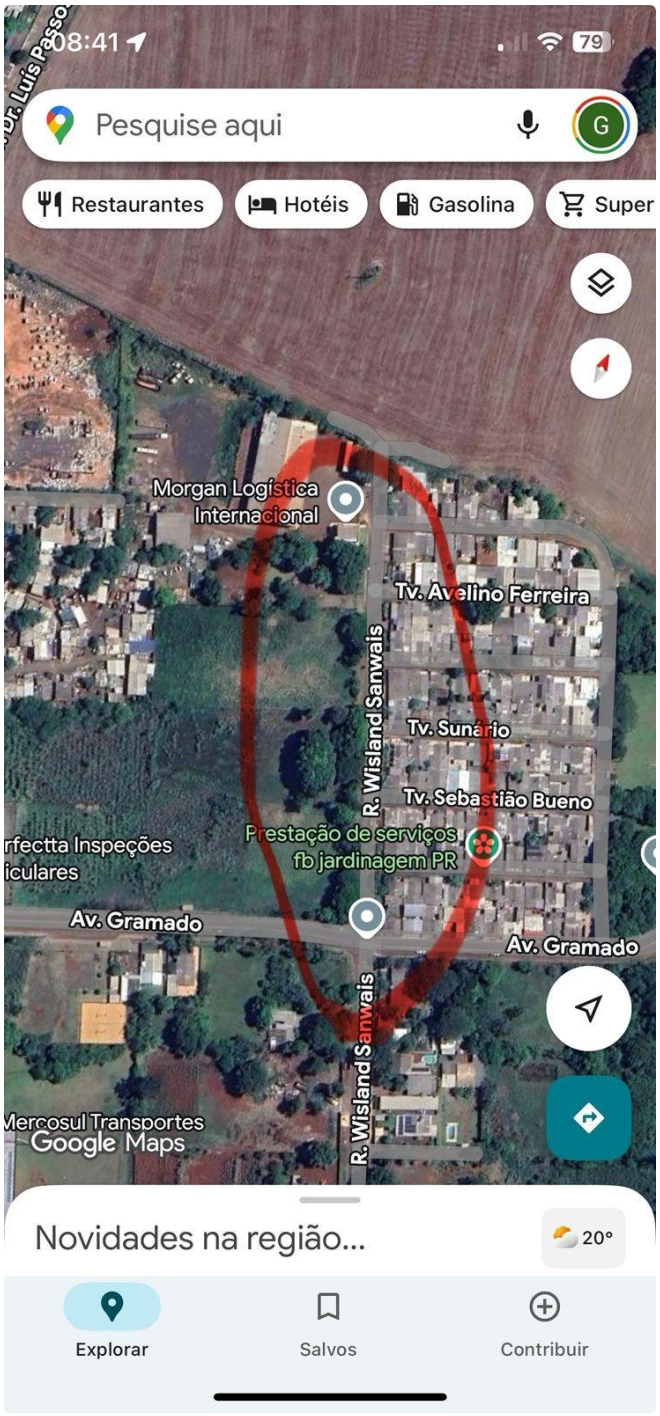

Assinado por 1 pessoa: MARCOS ADRIANO FERREIRA FRUET
Para verificar a validade das assinaturas, acesse https://fozdoiguacu.1doc.com.br/verificacao/FD93-E7A5-23D6-4175 e informe o código FD93-E7A5-23D6-4175

VERIFICAÇÃO DAS ASSINATURAS

Código para verificação: FD93-E7A5-23D6-4175

Este documento foi assinado digitalmente pelos seguintes signatários nas datas indicadas:

MARCOS ADRIANO FERREIRA FRUET (CPF 985.XXX.XXX-91) em 25/06/2025 12:23:05 GMT-03:00
Papel: Parte
Emitido por: Sub-Autoridade Certificadora 1Doc (Assinatura 1Doc)

Para verificar a validade das assinaturas, acesse a Central de Verificação por meio do link:

https://fozdoiguacu.1doc.com.br/verificacao/FD93-E7A5-23D6-4175