Câmara Municipal de Cascavel

ESTADO DO PARANÁ

INDICAÇÃO Nº 532 , DE 2025.
(Proponente: Vereador Dr. Lauri/MDB)

CÂMARA MUNICIPAL DE CASCAVEL
Recebido em 20/03/25
Protocolo

Excelentíssimo Senhor Presidente da Câmara Municipal de Cascavel.

INDICO, nos termos do art. 143 do Regimento Interno desta Casa de Leis, seja encaminhado expediente a Secretaria Municipal de Serviços e Obras Públicas – SESOP, solicitando revitalização de calçada, localizada na Rua Portugal, esquina com a Rua Munique, no Bairro Cascavel Velho.

É a Indicação. Sala das Sessões.
Cascavel, 19 de março de 2025.

Dr. Lauri
Vereador/MDB

Justificativa:

Venho, por meio deste, solicitar que sejam realizados estudos técnicos, junto à secretaria competente, para a revitalização da calçada localizada na Rua Portugal, esquina com a Rua Munique, no Bairro Cascavel Velho.

A presente indicação se justifica pelo estado de deterioração da calçada, que compromete a mobilidade dos pedestres, especialmente de idosos, pessoas com deficiência e mães com carrinhos de bebê. A falta de manutenção adequada pode causar acidentes e dificultar a acessibilidade, prejudicando a circulação segura da população.

Diante do exposto, que a Secretaria Municipal de Serviços e Obras Públicas, tome as devidas providências para a execução desse serviço.


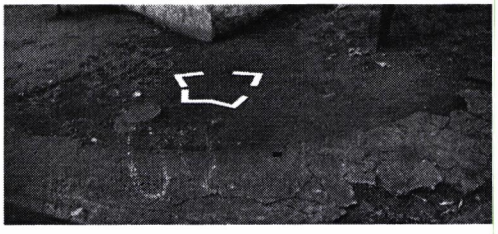
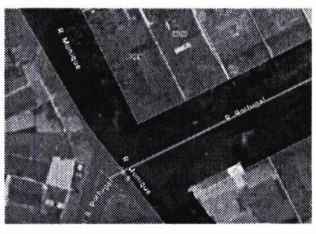

CONFERIDO
DIRETORIA LEGISLATIVA