LIDO NO EXPEDIENTE DA SESSÃO 11/08/15
Secretário

ESTADO DE RORAIMA
CÂMARA MUNICIPAL DE BOA VISTA
GABINETE DA VEREADORA ALINE REZENDE

INDICAÇÃO Nº 1019 / 2015

A Vereadora que esta subscreve com amparo no Art. 122 do Regimento Interno SOLICITA que seja encaminhada a Excelentíssima Senhora Teresa Surita - Prefeita do Município de Boa Vista, enviar à **Secretaria Municipal de Obras e Urbanismo - SMOU** a seguinte **INDICAÇÃO:**

QUE SEJA REALIZADA A LIMPEZA, PAVIMENTAÇÃO ASFÁLTICA, ILUMINAÇÃO PÚBLICA, CALÇAMENTO E MEIO FIO NA RUA CC 12 NO BAIRRO CONJUNTO CIDADÃO.

JUSTIFICATIVA:

A Rua CC 12 no Bairro Conjunto Cidadão necessita urgente de pavimentação asfáltica, limpeza, iluminação pública, calçamento e meio fio. Os moradores esperam uma solução para resolver essa situação que tem causado problemas sérios, como doenças, assaltos, e atolamento de carros e quase sempre os moradores são obrigados a ficar ilhados em suas casas e conviver com a lama e sujeira, causando transtorno e indignação, aos transeuntes e moradores daquela localidade.

Diante do exposto, solicito do órgão competente uma análise imediata e urgente para a solução desse problema.

Por se tratar de um pedido da comunidade, solicito atendimento urgente nesta indicação. **Fotos em anexo.**

Gabinete da Vereadora, Boa Vista/RR, 10 de Agosto 2015.

ALINE REZENDE
Vereadora - PRTB

RECEBIDO NA SECRETARIA DE APOIO LEGISLATIVO.
EM 10 / 08 / 15
Assinatura

Câmara Municipal de Boa Vista
Palácio João Evangelista Pereira de Melo – Gabinete da Vereadora Aline Rezende (Vice Presidente)
Avenida Capitão Ene Garcêz, 1264 - São Francisco - CEP 69 301 160 - Tel.: (95) **3621-2872** - www.cmbv.org.br - Boa Vista - Roraima
Email: **vereadoraalinerezende@gmail.com**

Providenciado através do Ofício
Nº 444 de 12/08/15

ESTADO DE RORAIMA
CÂMARA MUNICIPAL DE BOA VISTA
GABINETE DA VEREADORA ALINE REZENDE

NA RUA CC 12 NÚMERO 27 CONJUNTO CIDADÃO 2.







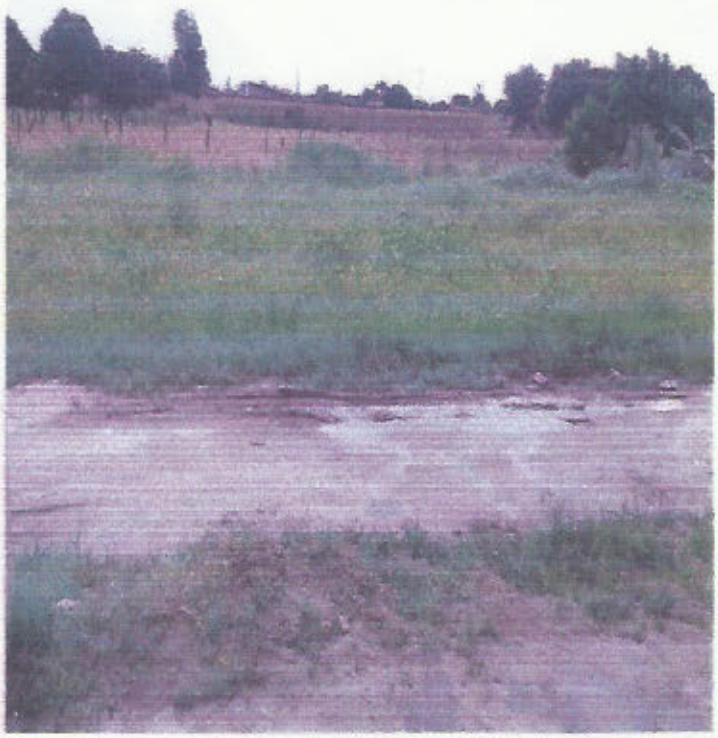

Câmara Municipal de Boa Vista
Palácio João Evangelista Pereira de Melo – Gabinete da Vereadora Aline Rezende (Vice Presidente)
Avenida Capitão Ene Garcêz, 1264 - São Francisco - CEP 69 301 160 - Tel.: (95) 3621-2872 - www.cmbv.org.br - Boa Vista - Roraima
Email: vereadoraalinerezende@gmail.com