ENCAMINHAR AO
EXECUTIVO MUNICIPAL
20.ª SESSÃO
DATA 15/06/21
PRESIDENTE

SENHOR PRESIDENTE

SENHORES (AS) VEREADORES (AS)

INDICAÇÃO Nº 2437

INDICO a mesa que seja enviada o oficio a Exma. Senhora Prefeita **RAQUEL AUXILIADORA CHINI,** para que notifique a empresa Sabesp para que resolva o problema de esgoto entupido na Rua Capitão Galileu Ramos, em frente ao Nº 143, Bairro Jardim Princesa.

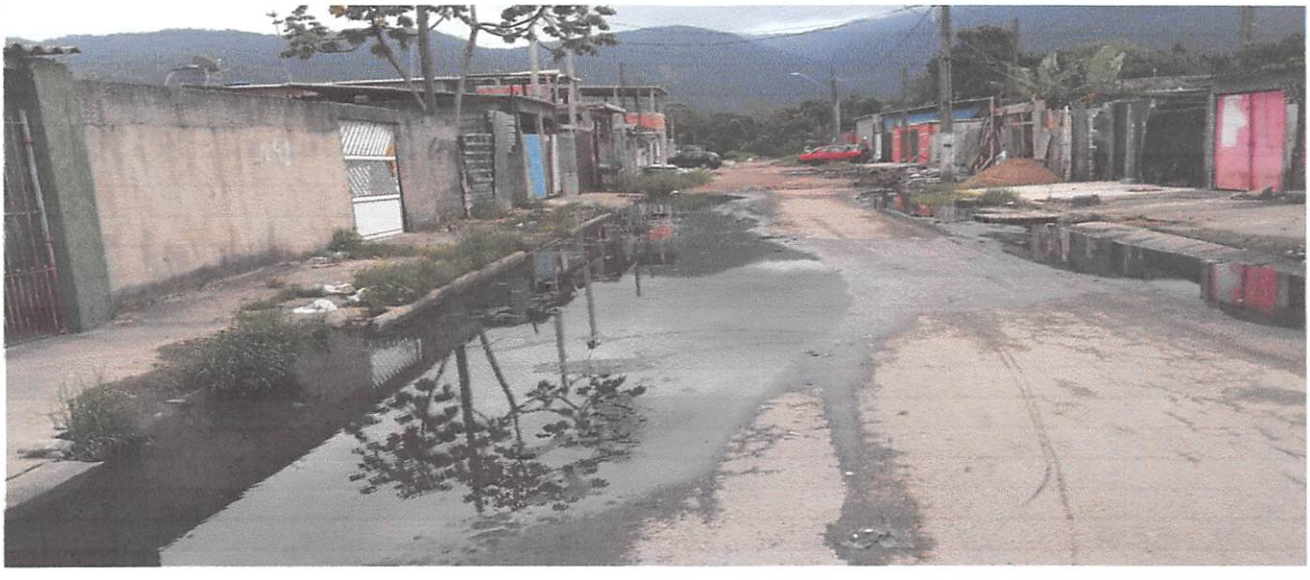

JUSTIFICATIVA:

Este vereador foi procurado por diversos moradores solicitando uma solução, já faz um tempo que o problema persiste no local, causando diversos problemas, além de ser um local para a proliferação do mosquito da dengue.

SALA EMANCIPADOR OSWALDO TOSCHI, 15 DE JUNHO DE 2021.
FRANCISCO DE ARAUJO LIMA JUNIOR
(GUGU MIL GRAU)

VEREADOR