INDICAÇÃO Nº 1922/2025

Indica ao Prefeito a limpeza da Rua Zeferino Orelio Ponsani e Rua Jurema Zanelato Luiz, Náutica.

O Vereador que esta subscreve, no uso de suas atribuições legais e regimentais,

INDICA ao Excelentíssimo Senhor Prefeito de Foz do Iguaçu, que se digne

DETERMINAR à Secretaria competente estudo que viabilize a limpeza na Rua Zeferino Orelio Ponsani e Rua Jurema Zanelato Luiz, no bairro Náutica.

J U S T I F I C A T I V A

A presente indicação se trata da necessidade extrema de limpeza no bairro, que se encontra em um estado precário e decadente.

Sala das Sessões, 12 de junho de 2025.

Cabo Cassol
Vereador

Assinado por 1 pessoa: CABO CASSOL
Para verificar a validade das assinaturas, acesse https://fozdoiguacu.1doc.com.br/verificacao/D13B-9686-82A8-64FE e informe o código D13B-9686-82A8-64FE

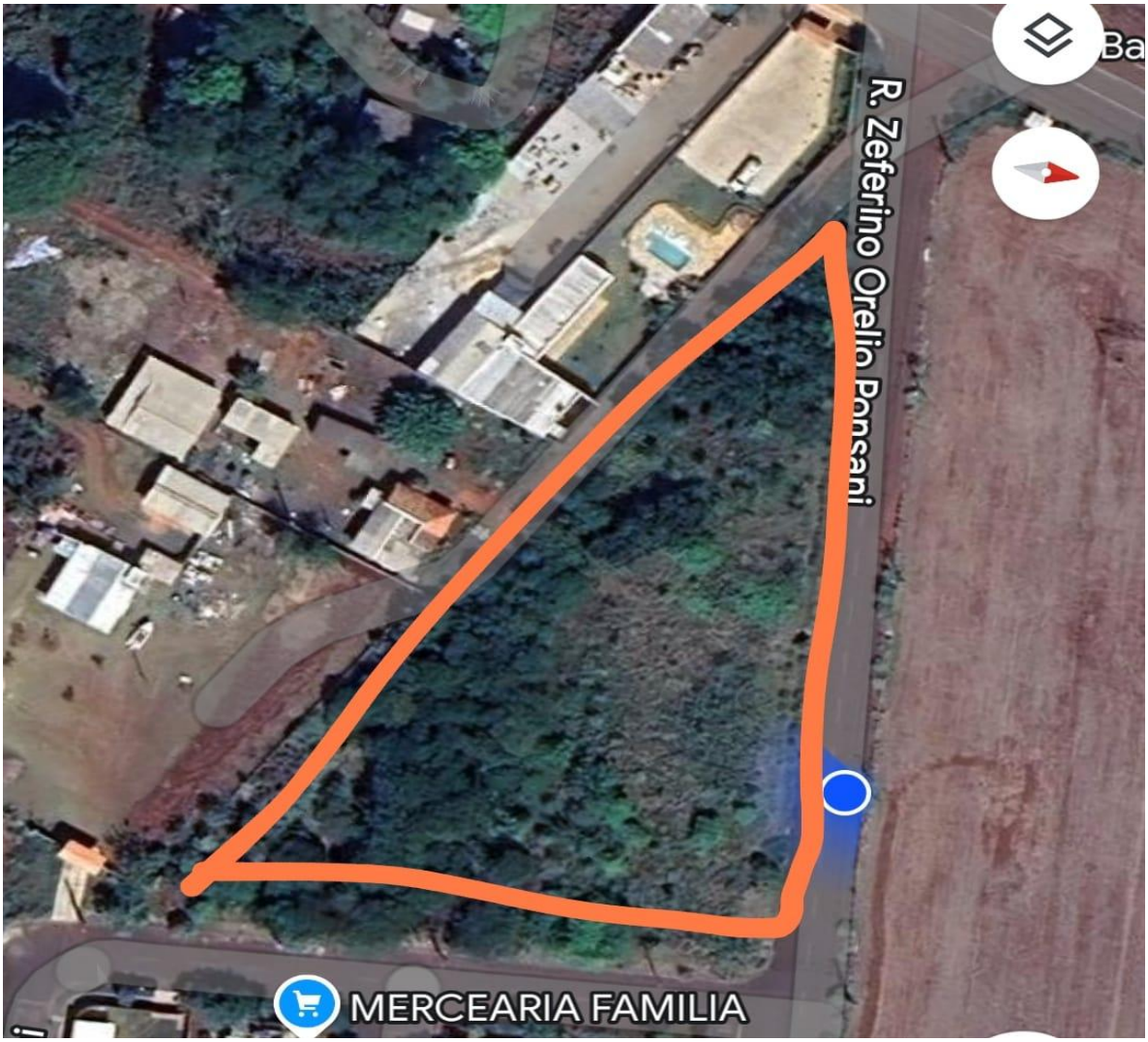

Assinado por 1 pessoa: CABO CASSOL
Para verificar a validade das assinaturas, acesse https://fozdoiguacu.1doc.com.br/verificacao/D13B-9686-82A8-64FE e informe o código D13B-9686-82A8-64FE

VERIFICAÇÃO DAS ASSINATURAS

Código para verificação: D13B-9686-82A8-64FE

Este documento foi assinado digitalmente pelos seguintes signatários nas datas indicadas:

CABO CASSOL (CPF 019.XXX.XXX-89) em 12/06/2025 10:07:03 GMT-03:00
Papel: Parte
Emitido por: Sub-Autoridade Certificadora 1Doc (Assinatura 1Doc)

Para verificar a validade das assinaturas, acesse a Central de Verificação por meio do link:

https://fozdoiguacu.1doc.com.br/verificacao/D13B-9686-82A8-64FE