IGOR NOGUEIRA
VEREADOR

CÂMARA DE FORTALEZA

REQUERIMENTO Nº - 6715 / 2025

Dispõe sobre a implementação de novos equipamentos públicos (academia ao ar livre) na Praça Sargento Teixeira, lozalizada na esquina das ruas Banvarth Bezerra x rua General Gois Monteiro, bairro Padre Andrade.

EXCELENTÍSSIMO SENHOR PRESIDENTE DA CÂMARA MUNICIPAL DE FORTALEZA

O Vereador **Igor Nogueira**, *in fine* assinado, no uso de suas atribuições legais e na forma regimental, vem mui respeitosamente a presença de Vossa Excelência, REQUERER, o envio de ofício à **SECRETARIA DA REGIONAL III, CEGOR / SEGOV - Coordenadoria Especial de apoio à Governança das Regionais e Secretaria de Infraestrutura – SEINF, solicitando que** sejam tomadas as providências necessárias para a implementação de novos equipamentos públicos da (academia ao ar livre), **na Praça Sargento Teixeira, lozalizada na esquina das ruas Banvarth Bezerra x rua General Gois Monteiro, bairro Padre Andrade.**

O referido pedido se faz necessário para atender o pedido da comunidade local, que preza pela melhor utilização do espaço público, os equipamentos ora pleiteados, irão contribuir com a saudade da população, como também valorizar o bem público.

DEPARTAMENTO LEGISLATIVO DA CÂMARA MUNICIPAL DE FORTALEZA, EM _____ DE _____ DE 2025.

IGOR NOGUEIRA
Vereador - Mobiliza

vereadorigornogueira Caixa Postal 2671 Fone: 3444-8371

Rua Thompson Bulcão, 830 — Bairro Luciano Cavalcante – Gabinete 16

Assinado por IGOR NOGUEIRA em 22 de julho de 2025 às 17:05
Para acessar o documento assinado digitalmente, clique na URL abaixo:
https://cmfor360.fortaleza.ce.leg.br/documento/1753225613518_bbe43619-583d-47c4-9941-ebbbc1ab9f8c

DISPÕE SOBRE A IMPLEMENTAÇÃO DE NOVOS EQUIPAMENTOS PÚBLICOS (ACADEMIA AO AR LIVRE) NA PRAÇA SARGENTO.

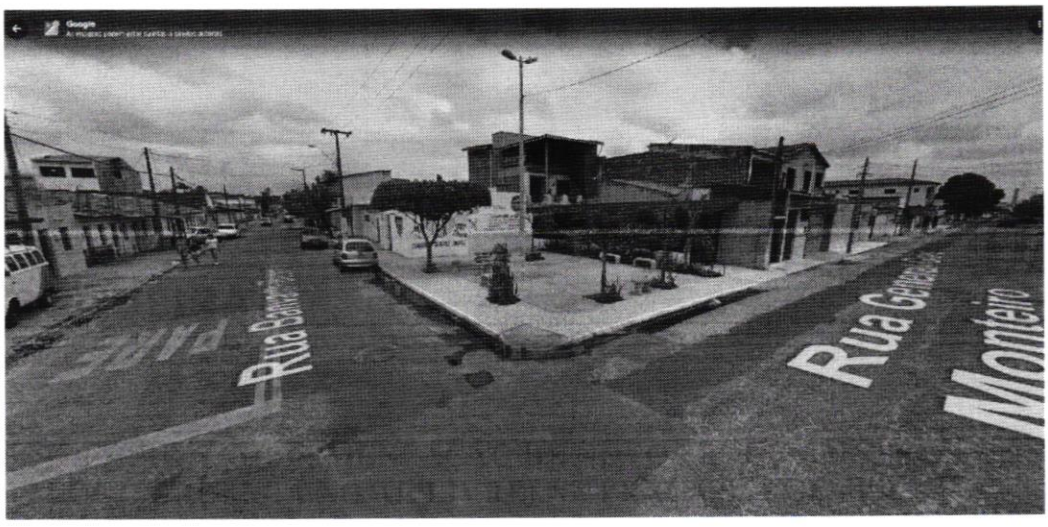

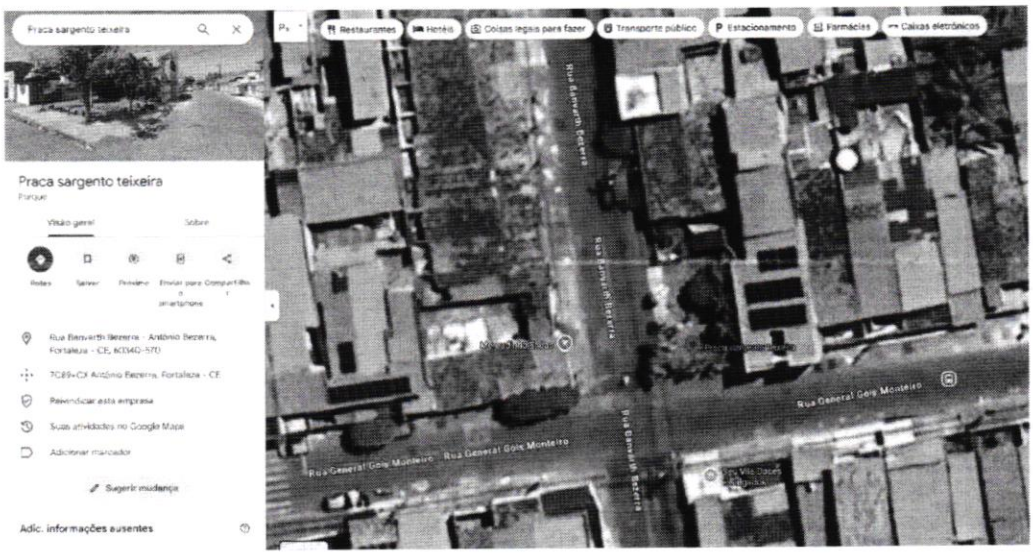

IGOR NOGUEIRA
Vereador - Mobiliza

Assinado por IGOR NOGUEIRA em 22 de julho de 2025 às 17:05
Para acessar o documento assinado digitalmente, clique na URL abaixo:
https://cmfor360.fortaleza.ce.leg.br/documento/1753225613518_bbe43619-583d-47c4-9941-ebbbc1ab9f8c

Assinaturas Digitais

Documento registrado em 22 de julho de 2025 às 20:05

Para conferir o documento assinado digitalmente, acesse o endereço eletrônico abaixo:

https://cmfor360.fortaleza.ce.leg.br/documento/1753225613518_bbe43619-583d-47c4-9941-ebbbc1ab9f8c

Documento assinado por

IGOR NOGUEIRA

Requerimento

Nº do Protocolo: 2025072007000538

Nº SAPL: 6715/2025

Registrado por IGOR NOGUEIRA em 22 de julho de 2025 às 17:05

Para conferir o documento assinado digitalmente, acesse o endereço eletrônico abaixo:

https://cmfor360.fortaleza.ce.leg.br/documento/1753225613518_bbe43619-583d-47c4-9941-ebbbc1ab9f8c

Autores:
IGOR NOGUEIRA

CÂMARA DE FORTALEZA

RECIBO DE MATÉRIA

Sistema de Recibo de Matéria

Protocolo Nº: 2025072007000538

Número SAPL: 6715/2025

Tipo de Matéria: Requerimento

Ementa: Dispõe sobre a implementação de novos equipamentos públicos (academia ao ar livre) na Praça Sargento Teixeira, lozalizada na esquina das ruas Banvarth Bezerra x rua General Gois Monteiro, bairro Padre Andrade.

Data Hora 22/07/2025 - 20:07

Registrado por: IGOR NOGUEIRA

Protocolado por: IGOR NOGUEIRA

Autores da Matéria:

IGOR NOGUEIRA

Emitido em 23/07/2025 - Sistema de Recibo de Matéria