Indicação n° 482/2025

CÂMARA MUNICIPAL DE PARNAMIRIM
RECEBIDO
Data: 26/03/2025
Taurus - 2374
DEPARTAMENTO DO PROCESSO LEGISLATIVO

Excelentíssimo Senhor Presidente,

Senhores Vereadores,

Rodrigo Albuquerque Cruz, Vereador com assento nesta Casa Legislativa, subscrito na forma regimental em vigência, vem, respeitosamente, à Chefe do Executivo Municipal, Excelentíssima Senhora Raimunda Nilda da Silva Cruz e extensivo a Secretaria Municipal de Obras Públicas – SEMOP desta municipalidade – INDICAR a realização de serviços de reparo e recuperação das Ruas: Aquarius, Taurus e Phoenix, localizadas no loteamento Parque das Árvores.

Justificativa

A situação atual das vias tem causado sérios transtornos aos moradores da localidade, além de representar riscos à segurança de veículos e pedestres que circulam pela região. Os buracos, que se agravaram com o tempo, comprometem a trafegabilidade e aumentam o risco de acidentes, especialmente em períodos chuvosos, quando a água se acumula e torna a situação ainda mais crítica. Além disso, a má conservação das vias pode causar danos aos veículos, como avarias mecânicas e pneus estourados, gerando prejuízos à população parnamirinense.

Diante desse cenário, acredito que a intervenção do Poder Executivo, por meio da Secretária Municipal de Obras Públicas e Saneamento, será fundamental para garantir a segurança e o bem-estar dos moradores do Parque das Árvores. Desse modo, sugiro a realização de vistoria técnica no local, seguida dos reparos necessários, incluindo:

1. Identificação e priorização das vias mais afetadas;
2. Recapeamento ou tapa-buracos nas áreas danificadas;

Assinado por 1 pessoa: RODRIGO ALBUQUERQUE CRUZ
Para verificar a validade das assinaturas, acesse https://cmparnamirim.1doc.com.br/verificacao/B1F9-0A07-51F3-1293 e informe o código B1F9-0A07-51F3-1293

CÂMARA MUNICIPAL DE PARNAMIRIM

Mesa Diretora

Lido na Sessão

Data: 27/03/2025

1º Secretário

3. Drenagem adequada para evitar acúmulo de água nas vias.

Neste sentido, indica-se prioritariamente:

- Rua Aquarius ;
- Rua Taurus;
- Rua Phoenix;

Seguem registros fotográficos dos locais acentuados em anexo.

Ressalto que essa ação não apenas resolverá o problema imediato, mas também contribuirá para a valorização da infraestrutura urbana do município, refletindo positivamente na qualidade de vida da população.

Agradecemos antecipadamente em nome de todos que reivindicam este pleito, ao tempo que renovamos votos de estima e consideração.

Respeitosamente,

Parnamirim/RN 24 de março de 2025.

Rodrigo Albuquerque Cruz

Vereador

Av. Castor Vieira Régis, s/nº, Cohabinal
Parnamirim/RN - 59140-670
(84) 99896-0169
www.parnamirim.rn.leg.br

Assinado por 1 pessoa: RODRIGO ALBUQUERQUE CRUZ
Para verificar a validade das assinaturas, acesse https://cmparnamirim.1doc.com.br/verificacao/B1F9-0A07-51F3-1293 e informe o código B1F9-0A07-51F3-1293

ANEXOS

Rua Aquarius

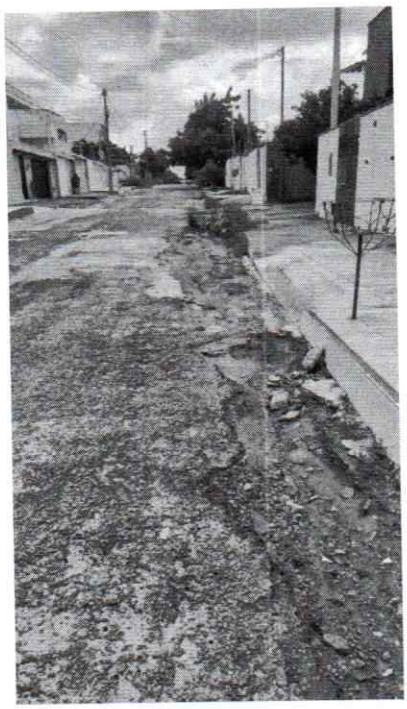

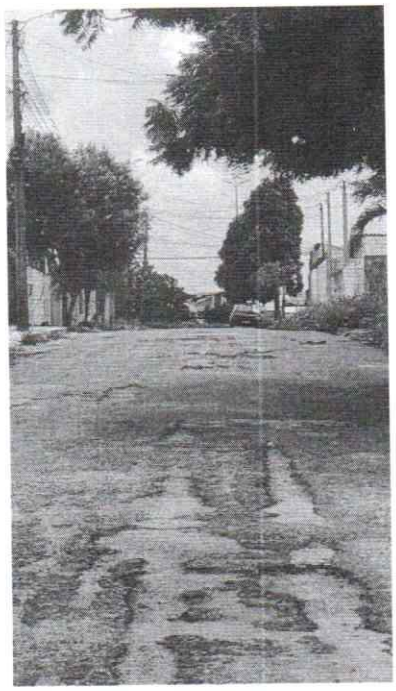

Av. Castor Vieira Régis, s/nº, Cohabinal
Parnamirim/RN - 59140-670
(84) 99896-0169
www.parnamirim.rn.leg.br

Assinado por 1 pessoa: RODRIGO ALBUQUERQUE CRUZ
Para verificar a validade das assinaturas, acesse https://cmparnamirim.1doc.com.br/verificacao/B1F9-0A07-51F3-1293 e informe o código B1F9-0A07-51F3-1293

Rua Taurus

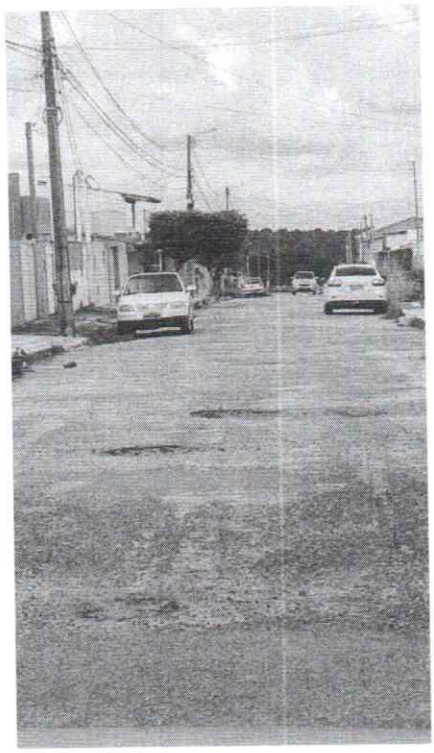

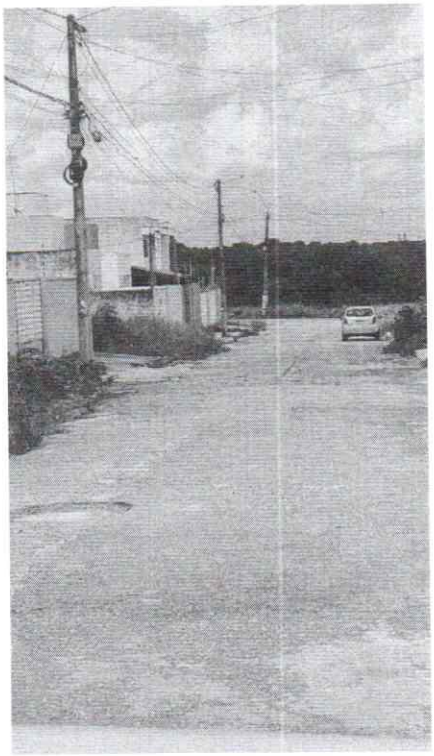

Av. Castor Vieira Régis, s/nº, Cohabinal
Parnamirim/RN - 59140-670
(84) 99896-0169
www.parnamirim.rn.leg.br

Assinado por 1 pessoa: RODRIGO ALBUQUERQUE CRUZ
Para verificar a validade das assinaturas, acesse https://cmparnamirim.1doc.com.br/verificacao/B1F9-0A07-51F3-1293 e informe o código B1F9-0A07-51F3-1293

CÂMARA MUNICIPAL DE
PARNAMIRIM
MAIS PERTO DE VOCÊ

Rua Phoenix

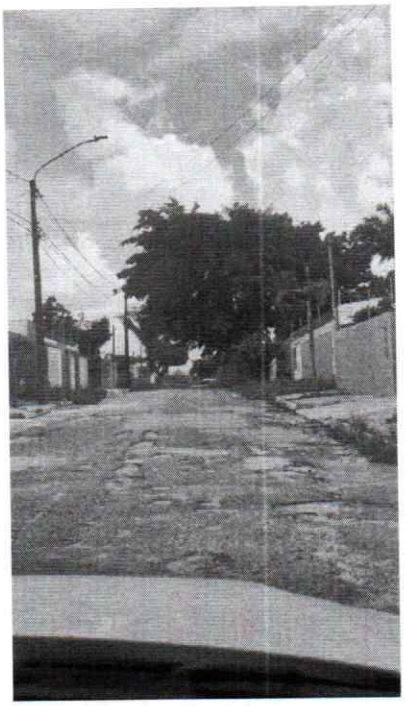

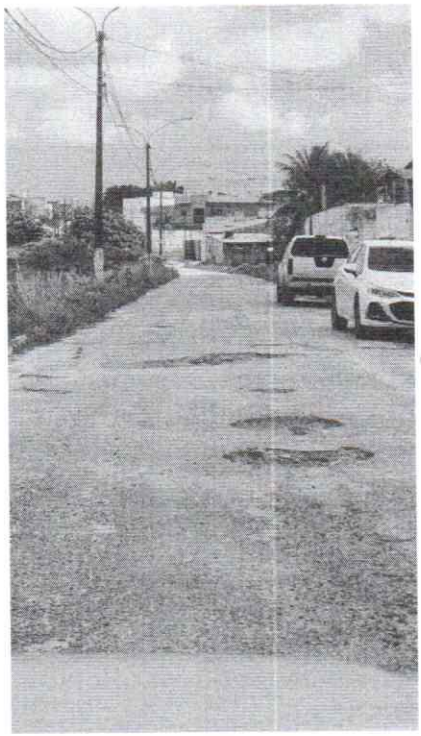

Av. Castor Vieira Régis, s/nº, Cohabinal
Parnamirim/RN - 59140-670
(84) 99896-0169
www.parnamirim.rn.leg.br

Assinado por 1 pessoa: RODRIGO ALBUQUERQUE CRUZ
Para verificar a validade das assinaturas, acesse https://cmparnamirim.1doc.com.br/verificacao/B1F9-0A07-51F3-1293 e informe o código B1F9-0A07-51F3-1293