Câmara Municipal de Cascavel
ESTADO DO PARANÁ

INDICAÇÃO N.º 567, DE 2023
(Proponente: Vereador Professor Santello/PTB)

CÂMARA MUNICIPAL DE CASCAVEL
Recebido em 02/05/23
Protocolo

Excelentíssimo Senhor Presidente da Câmara Municipal de Cascavel.

INDICO, nos termos que regem o Art. 143 do Regimento Interno desta Casa de Leis, seja encaminhado expediente ao Poder Público Municipal, perante o Instituto de Planejamento de Cascavel - IPC, solicitando estudos técnicos para construção de uma pista de skate no Ecopark Morumbi.

É a Indicação. Sala das Sessões.
Cascavel, 2 de maio de 2023.

Professor Santello
Vereador/PTB

Justificação

O objetivo desta solicitação é atender uma reivindicação de esportistas dos bairros Morumbi, Periolo, São Francisco, Cataratas, Colmeia e Lago Azul.

De acordo com jovens e adultos que praticam skate e moram nessa região, a falta de uma estrutura nesses bairros faz com que esses esportistas tenham que se deslocar para o Ginásio de Esportes Ciro Nardi para praticarem o esporte. Com uma estrutura no Ecopark Morumbi, a prática ficaria descentralizada, beneficiando a todos.

A construção de uma pista de skate pode ser um projeto que envolve a comunidade local e proporcionando um espaço seguro e adequado para os skatistas praticarem sua atividade.

A prática desse esporte atende quem procura diversão, esporte ou simplesmente um meio de locomoção, de crianças a adultos. O uso do skate para lazer favorece o aprendizado motor e o desenvolvimento da coordenação. Já os adultos, como adotam o skate para locomoção e esporte, conseguem investir num estilo de vida mais saudável e melhorar o seu condicionamento para a prática desportiva.

Os benefícios são muitos, como por exemplo, melhora da coordenação motora e equilíbrio; ganho de condicionamento físico e aeróbico; desenvolvimento da flexibilidade; queima de calorias e emagrecimento; aumento de força; melhora do sistema cardiovascular; aumento da concentração; desenvolvimento do condicionamento para a prática desportiva; alívio de estresse, ansiedade e depressão; promoção da socialização;

CONFERIDO
DIRETORIA LEGISLATIVA

A construção de uma pista de skate nos bairros podem ser um projeto complexo, mas com o planejamento adequado e o envolvimento da comunidade, pode ser uma grande conquista que proporciona benefícios duradouros para a comunidade local.

Com isso, conto vossa atenção para o atendimento a esta solicitação.

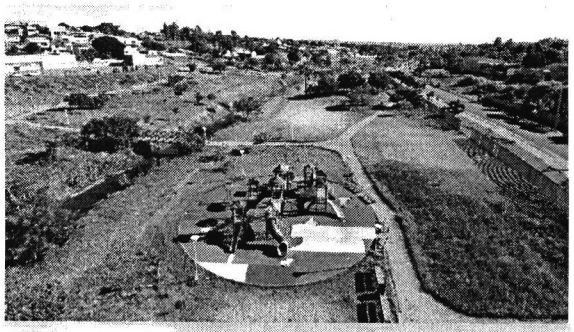
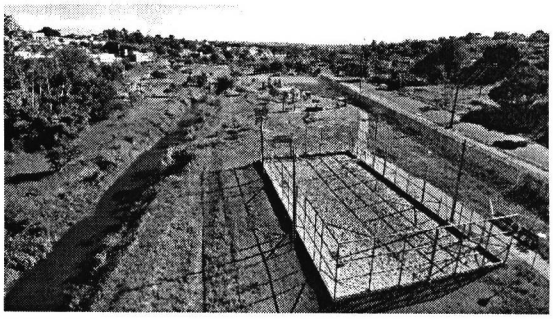
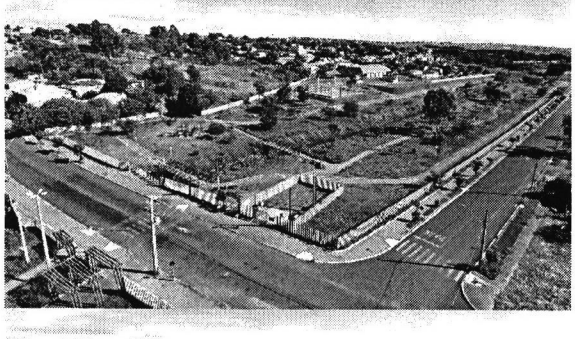
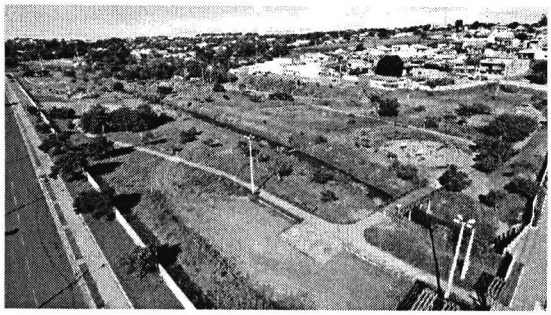
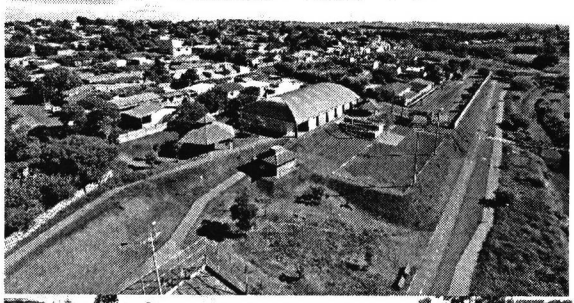
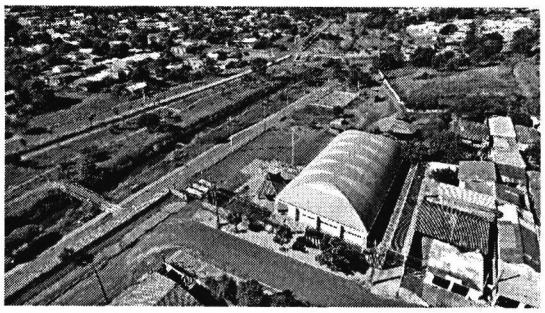
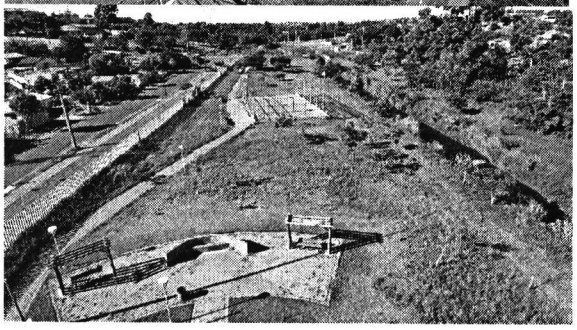

Rua Pernambuco 1843 – Centro – CEP 85810-021 – Cascavel – Paraná Fone (45) 3321-8812
Fax (45) 3321-8881 – www.camaracascavel.pr.gov.br – E-mail: cecd@camaracascavel.pr.gov.br