Câmara Municipal de Cascavel
ESTADO DO PARANÁ

INDICAÇÃO Nº 36 DE 2019.
(Proponente: Vereador Policial Madril/PMB)

CÂMARA MUNICIPAL DE CASCAVEL
Recebido em 24/01/19
Protocolo

Excelentíssimo Senhor Presidente da Câmara Municipal de Cascavel,

INDICA, nos termos que regem o art. 143 do Regimento Interno desta Casa de Leis, seja encaminhada expediente ao Poder Público Municipal, perante a CETTRANS - Companhia de Engenharia de Transporte e Trânsito, solicitando fiscalização dos estacionamentos públicos rotativos e calçadas na extensão da Avenida Brasil, onde a empresas de revenda de carros tem se utilizado das vagas como vitrine de suas lojas.

É a Indicação. Sala de Sessões.
Cascavel, 22 de janeiro de 2019.

P. Madril
Policial Madril
Vereador / PMB

Justificação:

É cediço que a Avenida Brasil conta com um grande fluxo de condutores de veículos e pedestres, visto que é a Avenida principal da nossa cidade. Cabe evidenciar, que a Avenida em toda sua extensão conta com um número expressivo de lojas e, com estacionamentos públicos rotativos visando a comodidade dos cidadãos.

Nessa esteira, o fato é que têm sido recorrentes as reclamações no que tange as revendas de carros, que se utilizam das vagas de estacionamento na rua como extensão da sua loja, ou seja, estão usando a vaga como vitrine de exposição dos carros a venda.

Tal situação, evidentemente tem gerado inúmeros transtornos a todos que necessitam da vaga de estacionamento e inclusive aos pedestres que necessitam desviar dos veículos na calçada como se estivessem andando em um labirinto.

Assim sendo, buscando solucionar tal situação e consequentemente melhorar a qualidade de vida da população disponibilizando vagas de estacionamento público e mobilidade para aqueles que necessitam utilizar a referida via, faço a presente Indicação, contando com a especial atenção do Poder Público.

CONFERIDO
DIRETORIA LEGISLATIVA


Rua Tiradentes


Pires

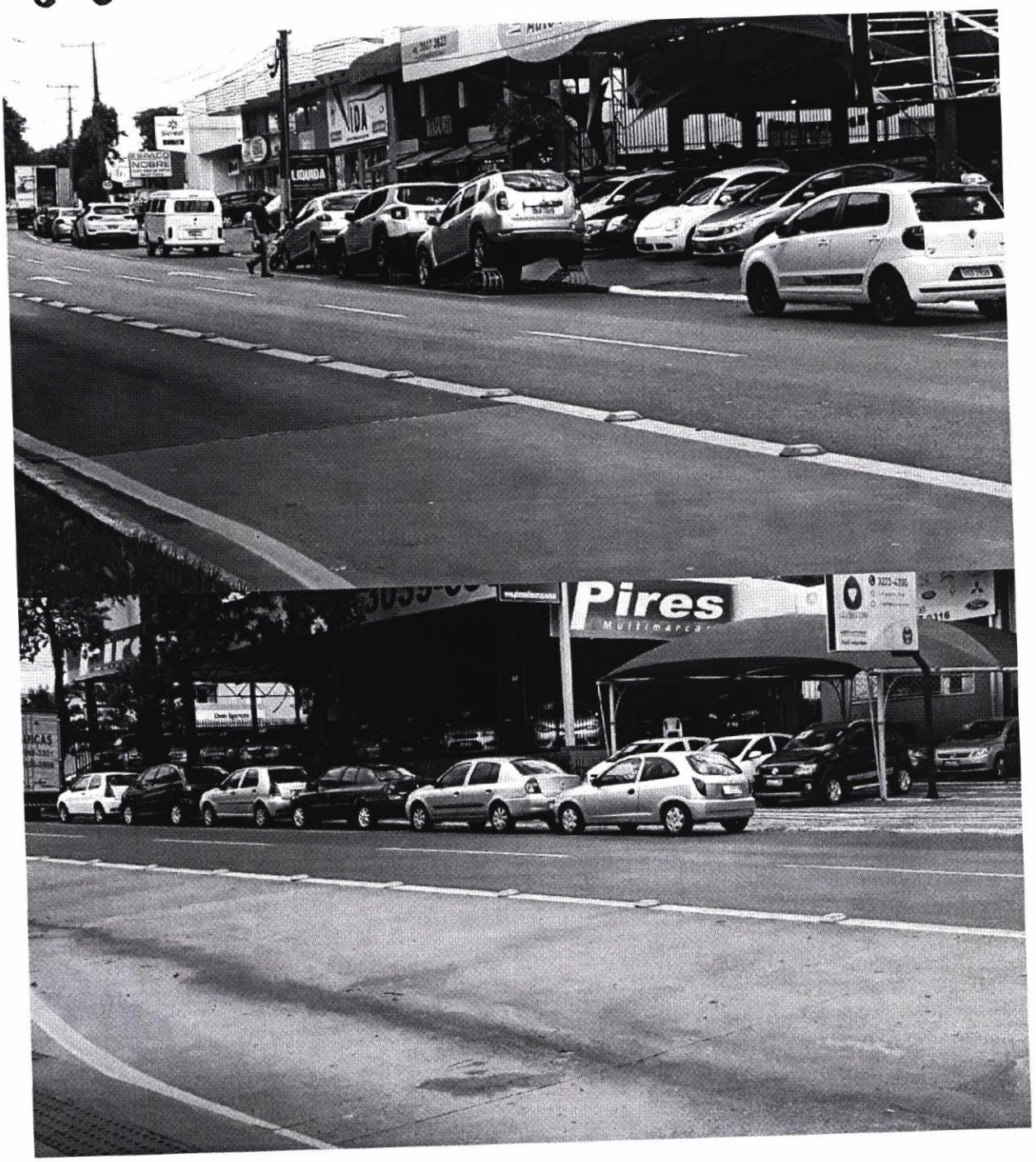
LIQUIDA
Pires
Multimarca



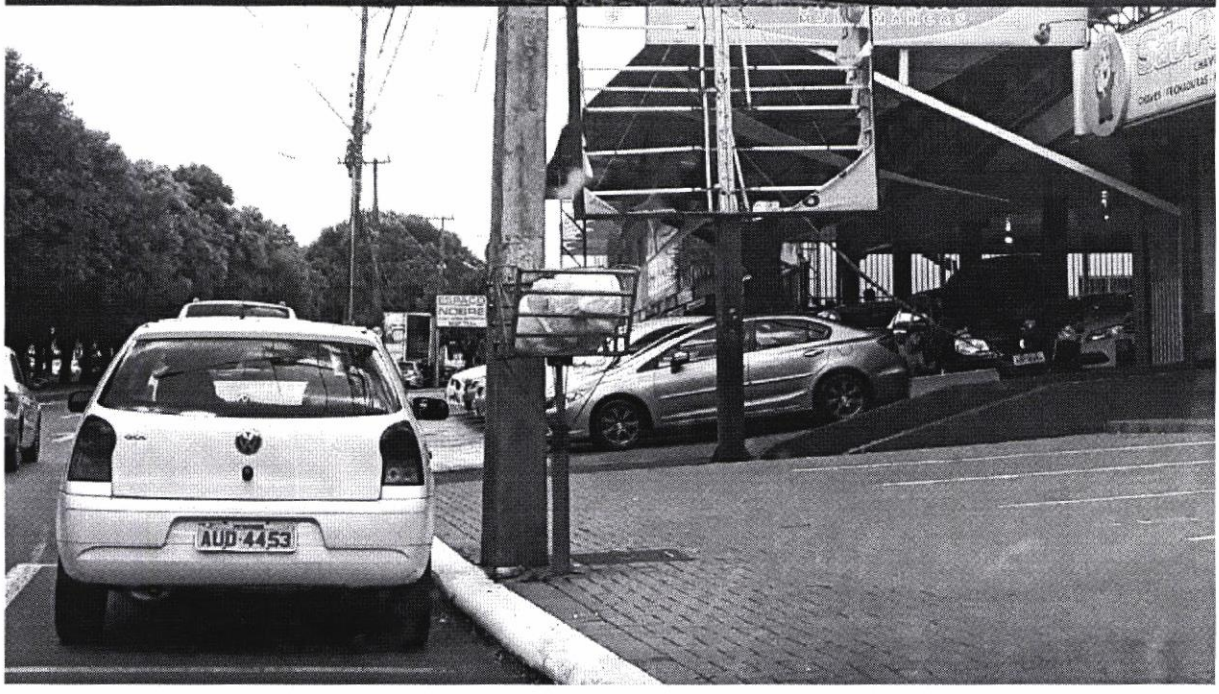
AUD 4453

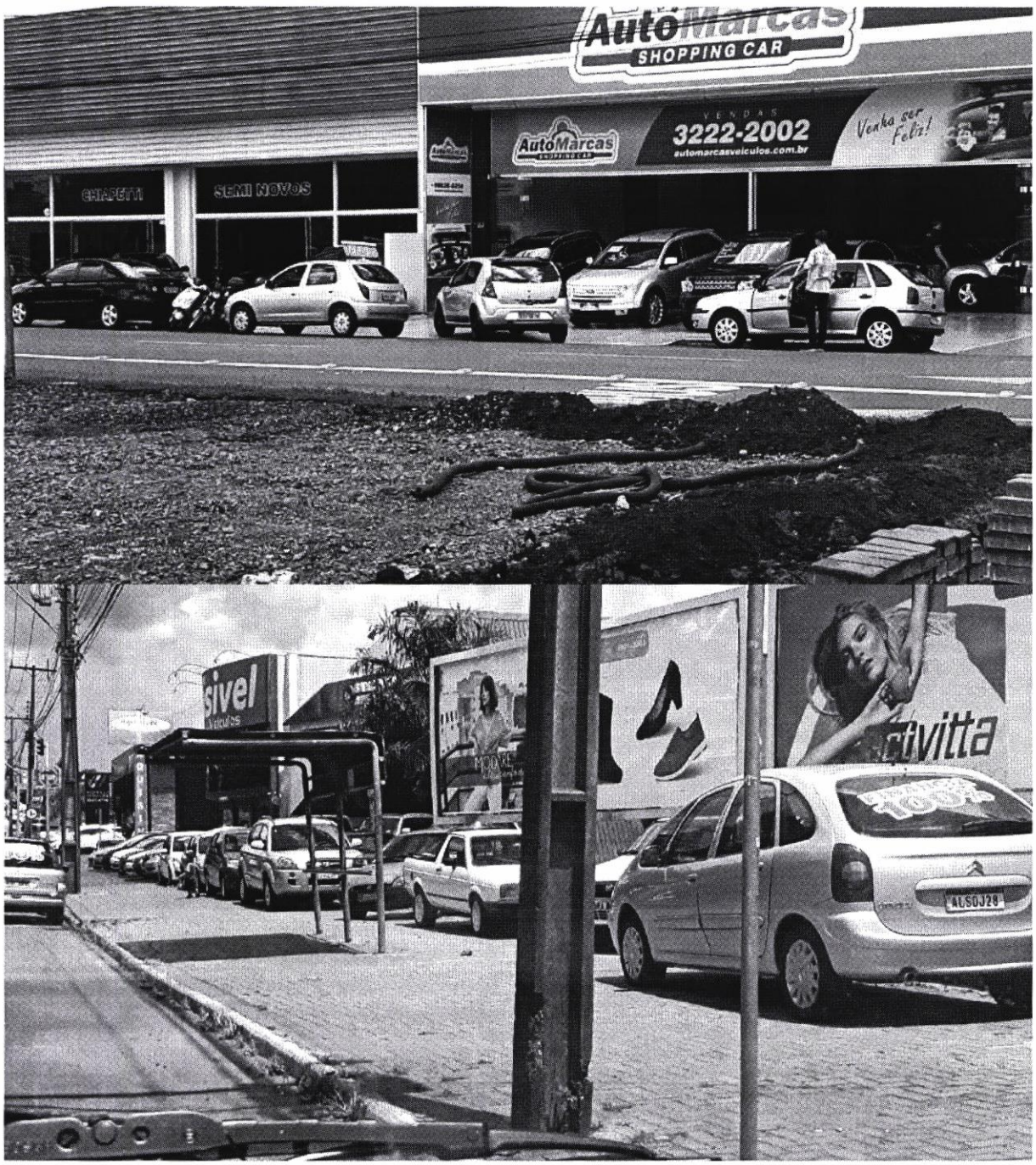
AutoMarcas
SHOPPING CAR
CHAPETTI
SEMI NOVOS
VENDAS
3222-2002
automarcasveiculos.com.br
Venha ser Feliz!
AutoMarcas
sivel
ctvitta


Veículos
MODARE
ultraconforto