CÂMARA MUNICIPAL DE SANTARÉM

PODER LEGISLATIVO
CÂMARA MUNICIPAL DE SANTARÉM
GABINETE DO VEREADOR ANGELO TAPAJÓS

CÂMARA MUNICIPAL DE SANTARÉM
Aprovado em única Discusão
Por: unanimidade
Plenário: 06 / 03 / 23
CÂMARA MUNICIPAL DE SANTARÉM
Enf.ª Alba Leal
1ª Secretária

REQUERIMENTO Nº. 299 /2023.

Senhor Presidente, Senhoras e Senhores Vereadores:

SOLICITANDO DA SEMURB - SECRETARIA MUNICIPAL DE URBANISMO E SERVIÇOS PÚBLICOS, O SERVIÇO DE TERRAPLANAGEM NO RAMAL ESTRADA NOVA PELA BR 163.

A Câmara Municipal de Santarém, através do Vereador infra- assinado, fazendo uso das normas asseguradas pelo Regimento Interno desta Casa Legislativa, atendendo à solicitação de aterro nos principais trechos do ramal da Estrada Nova pela BR 163.

FUNDAMENTAÇÃO – O Ramal Estrada Nova se encontra com pontos críticos e passagem intrafegável para veículos pequenos e transito de pessoas da comunidade. A solicitação dos moradores que trafegam na estrada ressalta que a passagem está com excesso de buracos que acabam prejudicando os veículos que ali trafegam.

Em anexo imagens da demanda.

Sala das Sessões, Plenário do Palácio Tapajós, em de Fevereiro de 2023.

ANGELO TAPAJÓS- Vereador – REPUBLICANOS

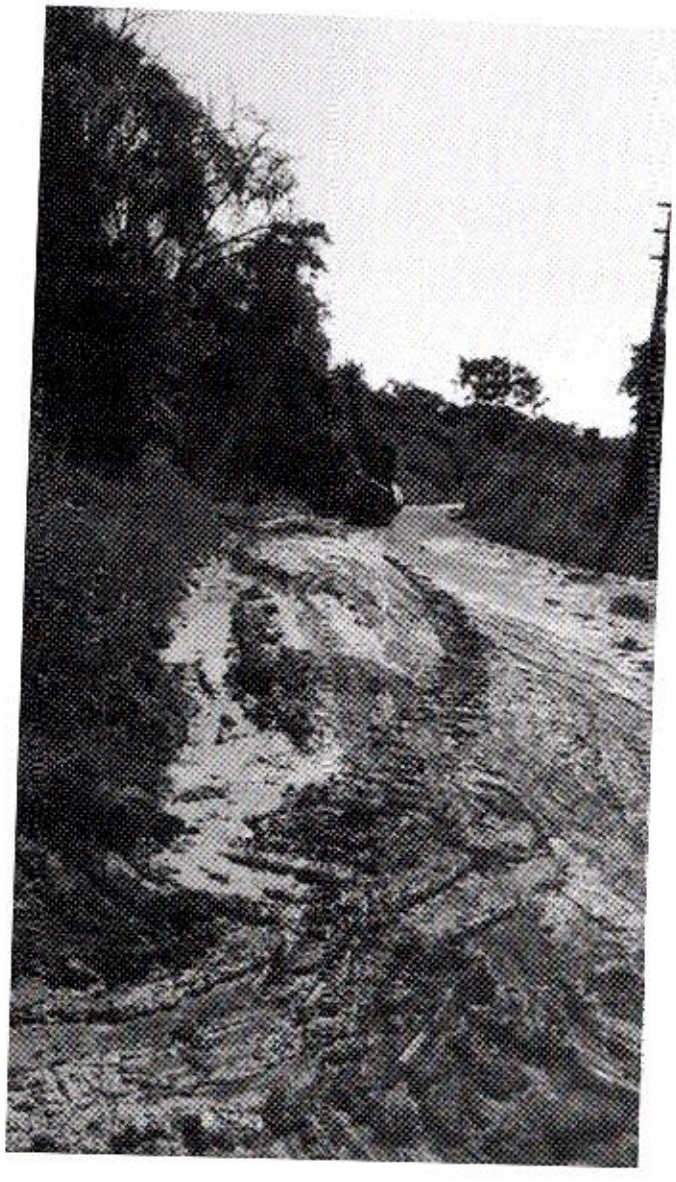

ANGELO TAPAJÓS- Vereador – REPUBLICANOS