CÂMARA MUNICIPAL DE FORTALEZA
Gabinete Vereador Germano He-man

REQUERIMENTO Nº 3524/2025

Requer o envio de ofício de expediente à Seinf - Secretaria Municipal da Infraestrutura, solicitando que seja feito asfaltado a Rua 329, localizada no Bairro Conjunto Ceará.

EXMO. SR. PRESIDENTE DA CÂMARA MUNICIPAL DE FORTALEZA

O Vereador abaixo-assinado, no uso de suas atribuições legais e na forma regimental, vem mui respeitosamente REQUERER de V.Exª, envio de ofício de Expediente à Seinf - Secretaria Municipal da Infraestrutura, solicitando que seja feito asfaltado a Rua 329, localizada no Bairro Conjunto Ceará.

Neste ano, várias artérias de Fortaleza foram prejudicadas após uma sequência de uma quadra chuvosa muito intensa que ocorre desde o início do ano de 2025.

A quadra chuvosa vem sendo intensa, provocando buraqueiras em ruas e avenidas de toda a cidade.

No Conjunto Ceará não foi diferente. Os transtornos ainda permanecem, causando danos e prejuízos, principalmente para quem se utilizam dos transportes, sejam eles públicos ou não, e os comerciantes.

Os moradores do bairro e adjacências tem nos procurado para juntos ao Poder Executivo, asfaltar a a artéria citada. Portanto, a solicitação para asfaltar se faz urgente para evitar danos e acidentes aos moradores do bairro e adjacências e melhorar a fluidez do trafégo.

Seguem fotos em anexo.

DEPARTAMENTO LEGISLATIVO DA CÂMARA MUNICIPAL DE FORTALEZA, EM _____ DE _____ DE 2025.

DEPARTAMENTO LEGISLATIVO
RECEBIDO EM:
08 ABR 2025
13:54
SERVIDOR

GERMANO HE-MAN
Vereador PMN

Rua Dr. Tompson Bulcão, 830 – Bairro Luciano Carneiro - Gabinete 16, Fone: 3444-8371
Caixa Postal 2671 – Cep: 60810-460 Fortaleza-Ceara

3524/2025

CÂMARA MUNICIPAL DE FORTALEZA

Gabinete Vereador Germano He-man

Solicitando que seja feito a recuperação asfáltica da Rua Bartolomeu Gusmão, localizada no Bairro Bonsucesso.

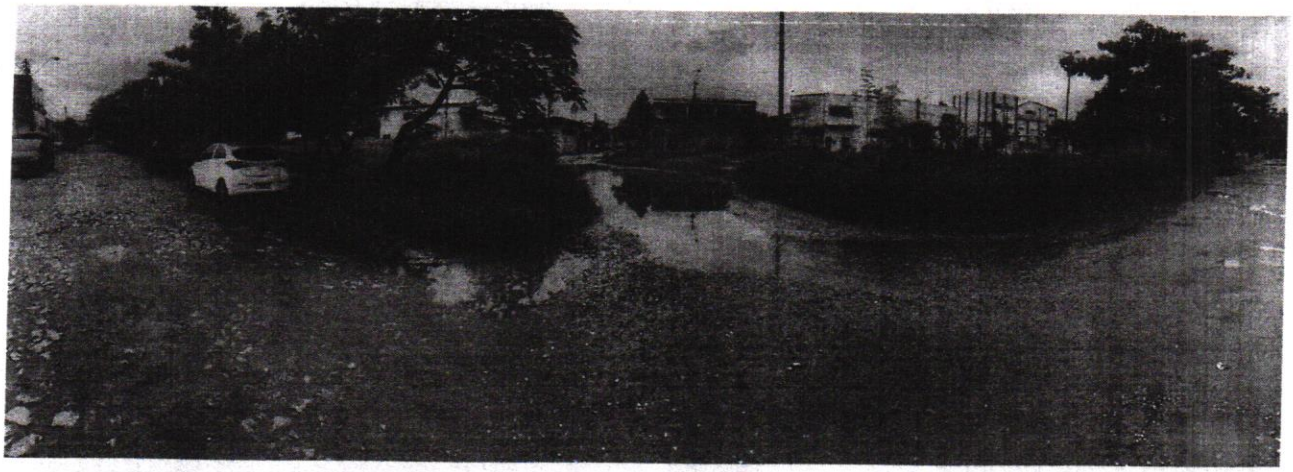

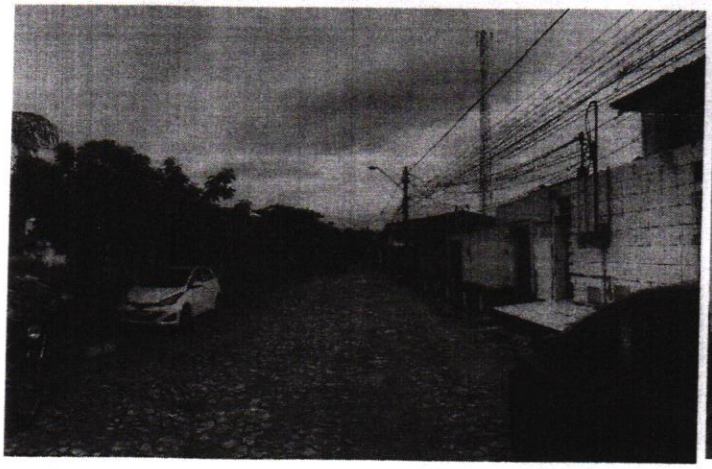

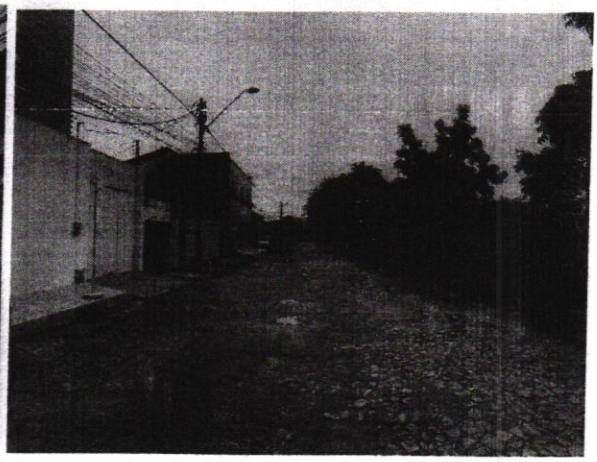

GERMANO HE-MAN
Vereador PMN

Rua Dr. Tompson Bulcão, 830 – Bairro Luciano Carneiro - Gabinete 16, Fone: 3444-8371
Caixa Postal 2671 – Cep: 60810-460 Fortaleza-Ceara