Câmara Municipal de Cascavel

ESTADO DO PARANÁ

INDICAÇÃO Nº 1395 DE 2022.
(Proponente: Vereador Pedro Sampaio/PSC)

CÂMARA MUNICIPAL DE CASCAVEL
Recebido em 21/10/22
Protocolo

Excelentíssimo Senhor Presidente da Câmara Municipal de Cascavel

INDICA, nos termos que regem o art. 143 do Regimento Interno desta Casa de Leis, seja encaminhado expediente ao Poder Público Municipal, perante a Autarquia Municipal de Mobilidade, Trânsito e Cidadania – TRANSITAR, solicitando estudos para a extensão da linha do transporte coletivo na Avenida das Torres, Bairro Riviera.

É a Indicação. Sala de Sessões.
Cascavel, 20 de outubro de 2022.

Pedro Sampaio
Vereador/PSC

Justificação:

A presente indicação tem como objetivo proporcionar aos moradores desta localidade melhores condições no acesso ao transporte coletivo, pois conforme relatos há uma grande dificuldade dos idosos, pessoas com deficiência, estudantes e a todos os usuários, são aproximadamente sete (7) quadras que eles precisam andar para pegarem o transporte coletivo, pois fica no último ponto da linha Floresta. Devido a isto pedimos estudo perante a esta autarquia para a extensão da linha do transporte coletivo na Avenida das Torres do Bairro Riviera.

Nestes termos, pede deferimento.

CONFERIDO
DIRETORIA LEGISLATIVA



Pedro Sampaio
Vereador / PSC





Pedro Sampaio
Vereador / PSC

Av. das Torres

Residencial Forest

Solicitação de Moradores para que o Transporte coletivo chegue até os Condomínios Residências.

Google Maps

Explorar

Viagens

Salvo

Contribuir

Mais

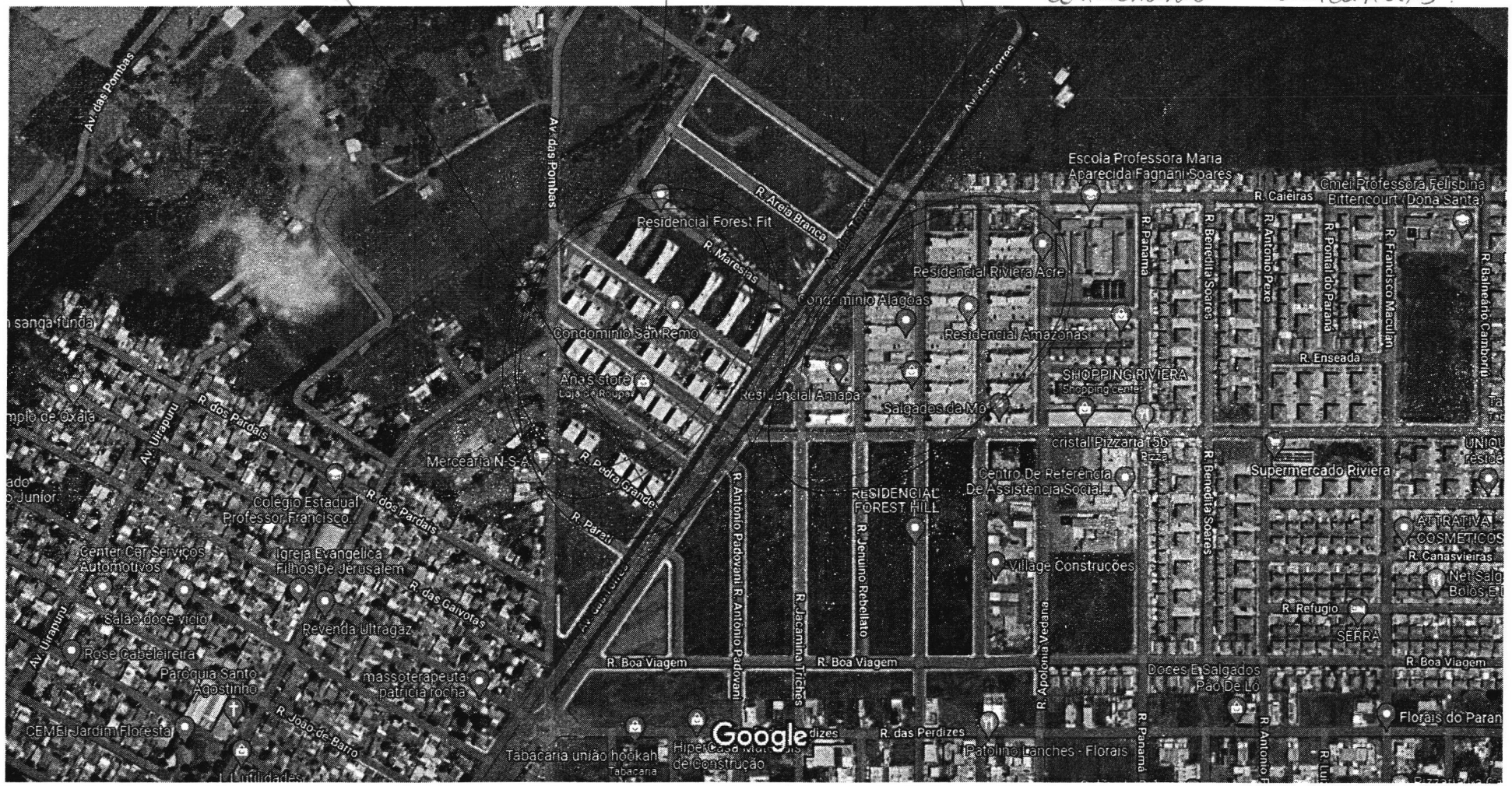

Pedro Sampaio
Vereador / PSC