Câmara Municipal de Cascavel

ESTADO DO PARANÁ

INDICAÇÃO Nº 86 DE 2022.
(Proponente: Vereador Pedro Sampaio/PSC)

CÂMARA MUNICIPAL DE CASCAVEL
Recebido em: 07/02/22
Protocolo

Excelentíssimo Senhor Presidente da Câmara Municipal de Cascavel

INDICA, nos termos que regem o art. 143 do Regimento Interno desta Casa de Leis, seja encaminhado expediente ao Poder Público Municipal, perante a Autarquia Municipal de Mobilidade, Trânsito e Cidadania – TRANSITAR, solicitando a instalação de novo abrigo de ponto de ônibus, na Rua Fortaleza em frente ao número predial 2561, Bairro Tropical.

É a Indicação. Sala de Sessões.
Cascavel, 07 de fevereiro de 2022.

Pedro Sampaio
Vereador/PSC

Justificação:

A presente indicação tem como finalidade oferecer maiores condições aos usuários, que em sua maioria são alunos do CEEP (Centro Estadual de Educação Profissional Pedro Boaretto Neto) que utilizam do transporte público e que ficam expostas as intempéries climáticas.

Nestes termos, pede deferimento.

CONFERIDO
DIRETORIA LEGISLATIVA

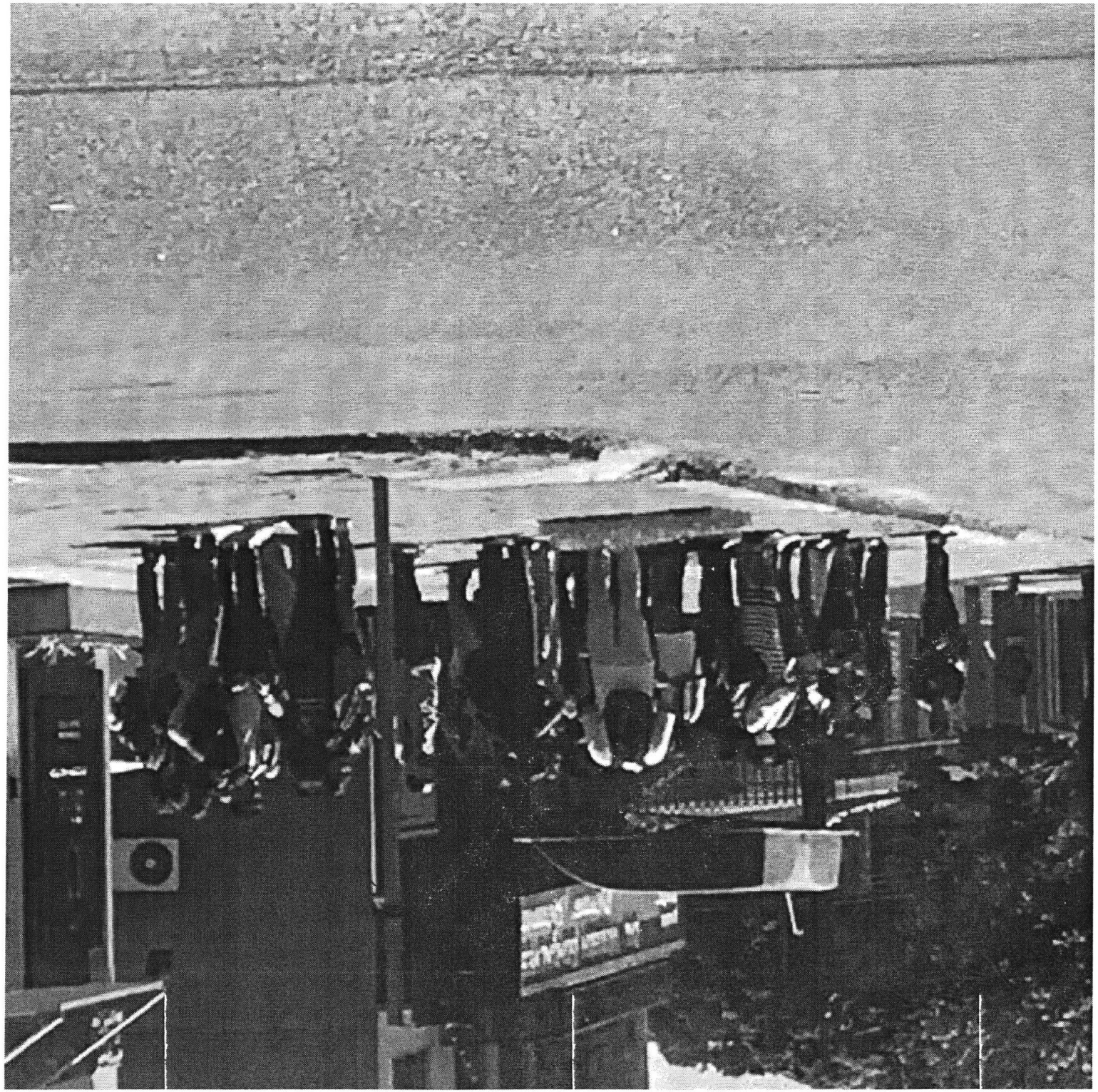

CONTENIDO
DIRECTORIA