CÂMARA MUNICIPAL DA ESTÂNCIA TURÍSTICA DE IBIÚNA

Estado de São Paulo

Rua Maurício Barbosa Tavares Elias, 314 – Jardim Vergel de Una - 18150-000
Ibiúna – SP. - Fone/Fax: (15) 3241-1266 - 3248-7228
www.camaraibiuna.sp.gov.br **e-mail:** camaraibiuna@camaraibiuna.sp.gov.br

APROVADO
CÂMARA MUNICIPAL DA ESTÂNCIA TURÍSTICA DE IBIÚNA
EM 13 DE 04 DE 2010
PRESIDENTE 1º SECRETÁRIO

REQUERIMENTO Nº81/2010

Requeiro à Mesa, satisfeitas as formalidades regimentais, seja o presente encaminhado ao **Comandante Geral da Polícia Rodoviária do Estado de São Paulo, Senhor Eliziário Ferreira Barbosa**, para que o mesmo tome as providências necessárias e urgentes para a disponibilização de viatura diariamente nos horários das 11h35 às 12h45 e das 17h30 às 18h, a fim de auxiliar a travessia de estudantes da Escola Estadual Euclides Maria Borba, localizada às margens da Rodovia Bunjiro Nakao, Km 59,5, Município de Ibiúna.

JUSTIFICATIVA:-

Justifica-se o presente Requerimento, pois estes Vereadores foram procurados por inúmeros pais de alunos e pela Direção da Escola Estadual, conforme fotocópia do Ofício Nº 53/2010 em anexo, que solicitaram providências urgentes para a redução do risco de acidentes a todos os alunos que freqüentam aquela Unidade Escolar.

Justifica-se ainda que varias ocorrências de atropelamentos já foram lavradas naquele local, no entanto ainda estamos no aguardo de providências por parte do Governo Estadual para construção de passarela. Mas, para que se reduza os riscos de atropelamentos e para que consigamos trazer um mínimo de tranqüilidade a todos os pais de alunos e à direção daquela Escola, se faz necessário a permanência de viaturas auxiliando o tráfego e a travessia desses alunos.

SALA DAS SESSÕES, VEREADOR RAIMUNDO DE ALMEIDA LIMA, EM 13 DE ABRIL DE 2010.

CHARLES GUIMARÃES
PRESIDENTE

PEDRO LUIZ FERREIRA
1º VICE-PRESIDENTE

ISMAEL MARTINS PEREIRA
2º VICE-PRESIDENTE

JOSÉ BRASILINO DE OLIVEIRA
2º SECRETÁRIO

Rua Maurício Barbosa Tavares Elias, 314 – Jardim Vergel de Una - 18150-000
Ibiúna – SP. - Fone/Fax: (15) 3241-1266 - 3248-7228
www.camaraibiuna.sp.gov.br **e-mail:** camaraibiuna@camaraibiuna.sp.gov.br

JAIR CARDOSO DE OLIVEIRA
VEREADOR

EDUARDO ANSELMO DOMINGUES NETO
VEREADOR

JAMIL MARCICANO
VEREADOR

PAULO KENJI SASAKI
VEREADOR

ROQUE JOSÉ PEREIRA
VEREADOR

SECRETARIA DE ESTADO DA EDUCAÇÃO
COORDENADORIA DE ENSINO DO INTERIOR
DIRETORIA DE ENSINO DE SÃO ROQUE
EE Euclides Maria Borba
Rod. Bunjiro Nakao, KM 59,5 Ibiúna SP
Tel.: (015) 3249-1235 e-mail – e015945a@see.sp.gov.br
UA 42.028 CIE 015.945

Ibiúna, 08 de abril de 2010.

Oficio: nº 053/2010
Assunto: Solicitação de Ronda Escolar

Prezado Senhor,

Tem este a finalidade de solicitar a V.Sa. uma viatura de Ronda Escolar para os períodos das 11h35' às 12h45' e das 17h30' às 18h, a fim de auxilar a travessia dos alunos na Rodovia Bunjiro Nakao, km 59,5, salientamos que no primeiro período, é o horário de saída dos alunos da manhã e a entrada dos alunos da tarde. Cabe lembrar que esta é uma rodovia estadual de trafego pesado, com grande circulação caminhões e carros.

A comunidade está cobrando da direção da escola a importante presença de um policiamento, por se tratar de um a rodovia estadual, o Comando Militar de Ibiúna alega ser de responsabilidade da Polícia Rodoviária Estadual a travessia de nossos alunos. Acrescentamos que nesta data mais um aluno foi atropelado por um caminhão no horário de saída, fator que causa panico por parte dos pais que temem diariamente pela vida de seus filhos.

Sem mais, certos de contarmos com a colaboração, desta "Casa", os membros da comunidade bem como a direção da escola, agradecem antecipadamente.

Atenciosamente,

Regina Ap. Pires A. Batista
RG 19.175.890-5
Diretor da Escola

Secretaria Administrativa
Recebido : 09/04/2010
11:06 Hs.

Estância Turística * Câmara Munic. da Ibiúna - SP

Ilmo. Sr.
Presidente da Camara Municipal
Ibiúna – SP

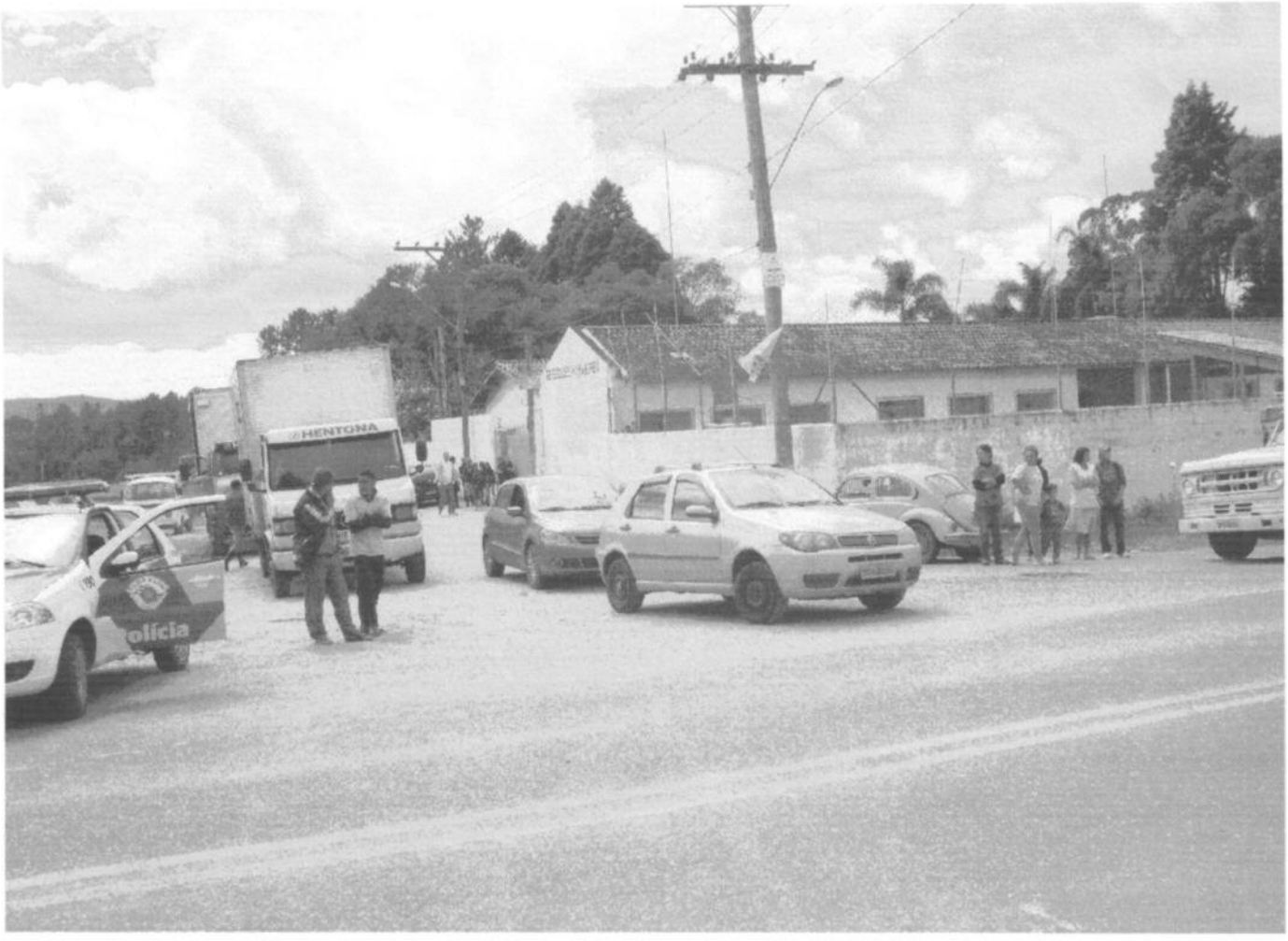

E.E. Euclides Maria Borba - 08/4/2010
Rodovia Bunjiro Nakao - Km 59,5.
Horário: 11:40

Fotos retiradas no momento em que ocorreu o acidente que envolveu um aluno desta Unidade Escolar.
A presença da Polícia Militar e Rodoviária, se deu em função do acidente.

E.E. Euclides Maria Borba - Rod. Sunjiro Nakao Km 39,5

08.04.2010

E.E. Euclides Maia Borba - Rod. Bunjiro Nakao km 59,5

08.04.2010

E.E. Euclides Maria Borba - Rod. Gunjiro Nakao Km 59,5

08.04.2010

Cópia

Ao Ilustríssimo Senhor Prefeito do Município de Ibiúna

Nós, pais/ responsáveis dos alunos regularmente matriculados no ano de 2010 na EE. Euclides Maria Borba, sediada na Rodovia Bunjiro Nakao, km: 59,5- Bairro Votorantim, município de Ibiúna, vimos através deste abaixo assinado solicitar a Vsª intervenção junto ao DER(Departamento de Estradas e Rodagem), a fim de solicitar em caráter emergencial a implantação de dispositivos de segurança, preferencialmente uma passarela, a fim de evitar que novos casos de atropelamento ocorram neste local, proporcionando as crianças e seus familiares maior tranqüilidade e segurança na travessia, visto que o local é totalmente desprovido de sinalizações, o que permite que os condutores empreguem uma velocidade muito excessiva em seus veículos, colocando em risco a vida de nossos filhos.

Certos de que Vsª se sensibilizará com o desespero e medo desses pais, que lhes pedem auxilio, antecipadamente agradecemos .

Ibiúna, 15 de março de 2010

Nome	RG	Assinatura
José Adolfo Rocha Oliveira	3721707-0	[illegible]
Vera Lucia da Silva C. Oliveira	21.304.559-X	[illegible]
maria do Carmo da Silva		
Galandra dos Santos	29961303830	
Rita de Cassia da Silva		
Mª Ivanilda de Oliveira	22780484-3	Mª Ivanilda O
Eichwalda K. K. Germano.	27.208.443-8.	
Marilze Santos Oliveira		Marilza
João Carlos Domingos	12.574.644-9	
José Geraldo Pacheco	28401164-2	[illegible]
Sueli de Barros	30.247.812-7	Sueli de Barros
Adelaide Correia S. Silvino	21.715709-9	Adelaide Correia S. Silvino
Narilda Maria		Narilda
nadir Grangeiro		maria do Carmo da Silva
Andreia S Ferreira Pinto		
Licilane S.S costa	39493059-9	Licilane
Simeia Rodrigues da silva lopes	35.467.997-1	Simeia Rodrigues da silva lopes
Eva Wilma Gabriel Martins	33660365-4	[illegible]
Jacele Ap de Oliveira Silva	25118735-4	Jacele Ap O S.
Amauri Gos de Almeida		Amauri Gos de Almeida
Sonia Maria de Jesus		Sonia Maria de Jesus
Nandia do C. R. Oliveira		N R Oliveira
Maria Sueli dos Santos		Maria Sueli dos Santos

Nome	RG	Assinatura
Deborg Cipriano Martins	296532356	[illegible]
meirille Pereira		meirille Pereira
Gilcinéia maria V. de góis		Gilcinéia m. V. de góis
Claudinéio de castilho do siervo		Claudinéio siervo
Delaide Silva de Jesus		[illegible]
Helio Darrill Vieira		[illegible]
José Antonio Barbara	18240090-6	[illegible]
VALMIRA SOARES	13564.625	[illegible]
Izaltina Vieira cordeiro de góis		
Lina Izabel de Alencar Nogueira	26.239.872-2	
Cidélia da S. Faria Ferreira	23.890.404-0	Cidélia da S. F. F.
Rosaneide da S. Santos	28.502.869-8	[illegible]
Vilma De Oliveira	41.467.428-5	Vilma
Sergio Ricardo da Silva	26.278.926.7	[illegible]
Juscelino cordeiro de Souza	15326361-1	
Daniela vieira pinto		Vieira Pinto
Orozil neves de Ponte	35-343.230	Orozil
Rozalvo de Jesus	21589954	—
maria cristina de Oliveira		
Selma Ferreira de Souza Santos	34.749.056-6	Selma
Adriana Esparcido França	"	Adriana Esparcido França
Alão Santana Gonçalves	28.748.580-8	
Gisela de Souza Freitas		[illegible]
Elberson D. T. Gonçalves	48.514.346-X	

Nome	RG	Assinatura
Ilza M. M. Jacinto	24.453.375-1	
Wagner Doe [illegible]	22210581-1	
Maria Dinamir Pinto		
Vanessa Aparecida Gomes		
Clarice Rollim Machado Rivo		
[illegible] dos Santos		
Valdirene Aparecida Barbosa		
[illegible] Ferreira		
[illegible] do Santo		
conceição de maria dos santos		
Joaquim B. Barbosa		
[illegible]	29.350.734-X	
Josiane Rodrigues dos Santos		
Suzana Coelho de Oliveira		
Silvana aparecida leal		
Adonyl Aparecida Leal		
[illegible] S. B. M. Camargo	29.458.592-4	
Solange Ribeiro de Oliveira	28.253.662-6	
Maria Socorro Alves de Almeida		
Geniz de S. Martins		
Marlene de Matos	[illegible]	
[illegible] dos Santos		
Gilmar Oliveira Almeida		

Nome	RG	Assinatura
Gastão Colucci	2.618092-3	[illegible]
Claudia J. Souza		
Adriano Benedito da Silva	30.351.671-9	[illegible]
Cristina C. Santos		
Carlos Marcio Lourenço dos Santos		
Luciana ap Penabile		
Cristina Yoshiko Miyoshi		
Renilda Ap. Vieira	36.385.690-0	
Lilian do nascimento		
Maria Aparecida Bispo Santa		
Rutirene Gomes Evangelista		
Claude Francisco Tacconi		
Ermilda ap Bispo Pedroso		
Vera Lucia de O Pedroso		
Juliana Ap Gomes		
Regiane de Jesus Vieira		
Maria das Graças Santos		
Vizolete de Souza Pinto		
Regina Vieira Machado		
Clarice Ribeiro	19.642849	Clarice Ribeiro
Maria de Fátima Teófilo		
Creuza Francisca de Oliveira	0908525379	
Celia Ferreira de Jesus		

Nome	RG	Assinatura
Rosa de Leus Santos		
maria Aparecida Serrano		
Rosana Rodrigues		
Regina A.P. A. [illegible]	19.175.890-5	[illegible]
Aparecida Gonçalves Figueiredo	13.810.016	[illegible]
Lucilena Rocha Cardoso		
x Rosana Rodrigues da Silva		Rosana Rodrigues da Silva
+ Marina Nascimento		Marina Nascimento
x Marina Nascimento		Marina Nascimento
Celina Vieira Cardoso		Celina Vieira Cardoso
x Marcos Zamora	3.831.597	[illegible]
Herminia M.ª Zamora	V 17425K	Herminia M. Zamora
Claudia C. Zamora		Claudia C. Zamora
Lourdes Moreira de Souza		Lourdes Moreira Souza
Jair Bruno [illegible]	25118661-1	[illegible]
Jacira	16.147.789-6	Vieira de Oliveira
Neila Mª F. de Andrade	32.245.600-9	Neila Andrade
Elena Antonia Ribeiro	22.465.771	Elena A Ribeiro
Irene Macel Cardoso	47023681-4	[illegible] Cardoso
Lélio José Costa	15350325	Lélio J. Costa
Lelia N. Niemeier	16269700	Lelia Niemeier
Claudia Leite Saturnino	28561167-7	[illegible]
Luiz Eduardo Rodrigues Amaro	24926925-1	Eduardo Amaro

Nome	RG	Assinatura
Renato Santinelli	35.046.225-2	[illegible]
VALMIRA SOARES	13564625	[illegible]
Luiza d'Amis Silva	26.366.453	Luiza d'Amis Silva
Maria de Palmeira Sic	25.223.134-x	
Etiene Catarina Ribeiro de Oliveira	26.208.001-1	[illegible]
Ana Claudia Arnaldi Juracin	28.131.020-8	[illegible]
Frani Pires Alves	5.892.326-3	Frani Pires Alves
Janete S. Mendes de Almeida	19.510.516	[illegible]
Ezequiel Anselmo Domingues	44.986.868-0	Ezequiel Anselmo Domingues
Marisa Ortiz	23.836.746-0	[illegible]
Regina Araújo dos Anjos	25.400.123-3	[illegible]
Milton S. Massua	4860380	Milton S. Massua
Brasilina S. Santos	23253568-6	Bsstos
SANDOVAL BARBOSA DE SOUZA	5775563	[illegible]
Patricia da Silva Souza	48.833.529-2	[illegible]
Marcos da Silva Lopes	25.846.556-6	Marcos
Rosa Cristina de Queiroz Silva	33.204.761-1	Rosa
Filomeno Peixoto Santos	20.005.436	[illegible]
Rua José Santos RG	26.046.870-6	[illegible]
Sônia Esparcida de Moraes Jacinto	RG 17.285.931-1	Sônia Esp. de M. J.
Osmarino Alves dos Santos	RG 21.112.714	Osmarino A. dos Santos
Jordelina G. dos Santos	RG 18549067	Jordelina

Nome	RG	Assinatura
Rosemeire Mª de Souza	27.692.062-4	[illegible]
Valdeci Mª de Souza		[illegible]
Edileuza Mª de Souza	32.304.150-4	Edileuza
Cinza Paula Viela Ribeiro	33.456.867-5	[illegible]
Helena Sampaio	14.685.443-3	[illegible]
Maria dos Santos	10.884-749-4	[illegible]
Rita Paiva	14655678-1	[illegible]
Elena as de Lima		[illegible]
Michelli Apda Fernandes de Borba	34362.802-8	Michelli Apda F. de Borba
SINÉSIO RODRIGUES DA SILVA	RG 20.158.475	[illegible]
Rafael [illegible]	RG 17814022	
Maria Elate Carvalho da Silva	30.886.766-X	
Tatiane Pereira de Lima Noda Lopes	45.052.812-1	Tatiane P. de L. Noda Lopes
[illegible] Jacinto	41.081608-5	Joaquina J. J. Jacinto
Cristiano Lopes	37.377.0637	Cristiano Lopes
Maria José de S. Pereira	20.252.627	
Vanessa Pereira [illegible]	34 188 589-7	Vanessa Pereira
Joacina Pereira	47 239755-4	Joacina Pereira
Danida Batista Diana	44.987.340-7	Danida B. Diana
Damião Ferreira de Vasco	R.0168.034825	
José Matia da Costa	RG 14.013.130	José Mati da Costa
Maria Alves dos Santos	RG 26.770427-6	Maria Alves Santos
Sebastião Nunes	RG 7.611.574-4	[illegible]

Nome	RG	Assinatura
Angela Lourdes R.P. Cipriano	22.572.047-4	Angela Prestes
Carlos Alberto de Almeida	37.963.466-1	[illegible]
Márcio da Silva	1.612.086	[illegible]
Antonio Donizete de Lima	40.293.475-9	Antonio
Danessa de Cássia Barbeiro	42.882.959-4	Danessa de C. Barbeiro
Maria Neusa Cintônio Barbeiro		
Uraci Barbeiro		
Shirley Maria Barbeiro		Shirley Maria Barbeiro
Sheila Aparecida Barbeiro		Sheila Aparecida Barbeiro
MARIA ZENAIDE PEREIRA		Maria Zenaide P. dos Santos
Fábio da Costa Bonfim	1488237-0	Ruth Ap. Garcia
		Rafaela Kelly Garcia
	17.376.814	[illegible]
Wesley Carlos de Oliveira		Wesley
Jonelcio Pereira Siqueira		Jonelcio
Valeria Brucila Vieira		
Benita Catarina da Cruz		
Jeferson Luis da Cruz		
Jeferson Luis da Cruz		
Alair de Oliveira do Nascimento		
Fernanda A. Santos Costa		
Paloma Ap. Castilho Veloso		
Larissa A.P. Silva Ribeiro		
Edenaldo Rejoli Júnior		

Nome	RG	Assinatura
Angélica Cardoso Vieira		
Jessica Conceição Vieira		
Alessandro Godinho Martins		
Magda Moreira de Oliveira		
Tomires Pinto Ruivo		
Emilaine Vieira Pinto		
Gabriela [illegible] Araujo [illegible]		
Rodrigo José dos Santos		
Fernando [illegible] Vº do Cº Melhor		
Maria [illegible] Batista	16.346.872	[illegible]
Valdomiro R. A. B	42.368.720	[illegible]
Franciele Cordeiro Leal	47.721.281-5	[illegible] Franciele
Vinicius Genocini	29.350.734-x	Vini
Nilton Cesar Aparecido de Mello		
SILVIA D. Teixeira	33861306-7	[illegible]
Carlos Henrique Uchoa Souza		
Sigmundo Silva Santos		
Alifer de Oliveira Santos		
Luciane S. de Melo	23184646-0	[illegible]
Tania Soares da Silva		[illegible]
Valdirene Dias Cardoso		
Rodrigo Silva dos Santos		[illegible]
[illegible]		[illegible]
Valmiz Pereira de Souza		[illegible]

Nome	RG	Assinatura
Márcio de Jesus		Márcio de Jesus
MARCO Aurelio		MARCO Aurelio
Renata da Silva Dias		Renata Dias
Luiz Felipe de Oliveira Ribeiro	000 10 27 84 97 01	
Rodrigo dos Santos	000 103 193 080	Rodrigo Santos
José Leonardo dos Santos	000 102 496 320 2	Leonardo
Carlos Henrique pereira de Oliveira	000 101 764 70 70	Carlos
Willison Porto Duarte	000	
Jonathan Camargo Queiroz		Jonathan Camargo Queiroz
Michele da Costa Santos		Michele da Costa
Carolina do Nascimento Santos		Carolina do Nascimento
Sabrina M. Da Silva		Sabrina M. Da Silva
Henrique Miguel Jacinto	000 103 196 340	[illegible]
Aline Souza da Cruz	000 102 896 731	Aline Souza da Cruz
Lucas Rubim Neves	000 101 932 743	Lucas Rubim Neves
David Silva de Souza	000 103 196 360	David Silva
Caroline Melo de Jesus	000 103 153 232	Caroline Melo de Jesus
Denise Moreira de Albuquerque	000 102 206 888	Denise Moreira de Albu
Lucas Mediano	000 102 927 813	Lucas Mediano
Rafael Silva do Nascimento	000 049 249 975	Rafael Silva do Nascimento
Alberto Batista de Araujo	000 101 165 282	Alberto Batista de Araujo
Maria Bernadete Jacinto		Maria Bernadete Jacinto
Lucimeire de A. Mori Muniz	17.726.473-1	[illegible]