APROVADA
PLENÁRIO
Em: 02 / 04 / 2019
Presidente

ESTADO DA PARAÍBA
CÂMARA MUNICIPAL DE CABEDELO

RECEBIDO
Secretaria Ligislativa
Câmara Municipal de Cabedelo(PB)
Ás: 11:50 hs. Em: 02 / 04 / 2019
VISTO

REQUERIMENTO Nº 094 /2019
(Da Vereadora Graça Rezende)

EXPEDIDO
Ofício nº 219 / 2019
Em: 03 / 04 / 2019
VISTO

Senhora Presidente,

REQUEIRO a Vossa Excelência, na forma regimental e depois de ouvido o Plenário, que seja enviado Ofício desta Casa Legislativa ao **Prefeito Municipal, Vitor Hugo Peixoto Castelliano,** solicitando que o monumento do Pescador, recentemente construído pela Atual Gestão, localizado na rotatória da Rua João Vitaliano, **seja nomeado de "*Pescador Miguel I*",** por ser uma justa homenagem ao pescador mais longevo do Município de Cabedelo (PB), Senhor Miguel Silvino Thomaz, falecido aos 114 (cento e quatorze) anos.

JUSTIFICATIVA

O pescador Miguel Silvino Thomaz nasceu em 20 de junho de 1886, casado com Elizeth Alves do Nascimento, viveu toda sua vida no Município de Cabedelo.

Homem trabalhador, exerceu o ofício da pescaria como meio de subsistência familiar e apoio para os demais moradores da Cidade. Faleceu aos 114 (cento e quatorze) anos, deixando um legado o amor pelo mar e as boas ações desenvolvidas em sua jornada.

No Livro de Altimar Pimentel, CABEDELO VOL. II pág. 91 (1ª Edição), faz um comentário sobre sua vida.

Ademais, segue anexo documentação biográfica.

Plenário "Luiz de Góes", em 02 de março de 2019.

GRAÇA REZENDE
Vereadora - MDB

DOCUMENTÁRIO BIOGRÁFICO, MIGUEL SILVINO THOMAZ - PESCADOR MIGUEL I.

- Me chamo Renata Lima, natural de Cabedelo, nascida aos 09 dias do mês de janeiro de 1979. Farei uma breve narrativa sobre a vida do meu avô paterno Sr. Miguel, assim conhecido por todos.

- Farei uma breve narrativa sobre o monumento (recém construído) localizado no giradouro da rua João Vitaliano.

- Por ser meu percurso diário, pois resido nas proximidades, fui observando cada momento da construção do mesmo, a principio à jangada e consequentemente o pescador, e em seguida o Projeto pronto pintado e concluído para às selfies. O que para muitos teriam o óbvio significado de um pescador comum pela natividade da cidade, para mim gerou um sentimento diferenciado daquele Sr. sobre àquela jangada, na minha lembrança de infância era vovô. Passei dias pensando e pensando... comentei com meu esposo e filhas, que iria procurar a quem competia tal Projeto, se era a Secretaria de Mobilidade Urbana ou de Turismo, sempre ressaltando: esse monumento deve ser nomeado pelo pescador mais antigo da nossa cidade, MIGUEL SILVINO THOMAZ. A lembrança saudosa daquele velhinho cansado de guerra pois era do mar que vovô trazia o sustento para nossa família e também da agricultura familiar, o mar e o quintal eram as fontes de sustento daquele pai de família. Dizia para meninas continuamente , àquele velhinho é teu bisavô!

-Publiquei um texto em uma das minhas redes sociais e por intermédio de uma amiga, ela pediu para que eu deixasse público para que fosse compartilhado, logo atentei ao pedido e foram mais de 40 compartilhamentos; Enfim recebi uma mensagem de texto me informando que a Vereadora Graça Rezende se interessou pela história e que queria conversar comigo; Nos conhecemos e a mesma pediu que eu fizesse um documentário para apresentar nesta casa, como Requerimento em solicitação de pedido em nomear o monumento, anônimo.

SOBRE MIGUEL SILVINO THOMAZ

Natural da Baía da Traição, tendo como profissão Pescador Aposentado, nasceu aos 20 dias do mês de junho de 1886, casado com Elizeth Alves do Nascimento,domiciliado nesta cidade desde criança até o dia da sua morte.

Vovô foi um homem trabalhador, e mesmo em sua velhice continuava sua labuta em trabalho braçal, pescando, arando à terra e fazendo fateixas (âncora de trabalho manual da época). A rua em que meus avós residiam, hoje residem meus pais, que têm o seu nome, requerimento esse feito em solicitude do Ex Vereador Genival Messias (in memorian). Foi um dia de muita alegria e emoção para nossa família e toda à comunidade do bairro do Monte Castelo.

No livro de Altimar Pimentel, CABEDELO VOL.II pag.91 (1ª edição) explica melhor um breve comentário sobre sua vida. Hoje esse livro estar extinto na biblioteca pública. Na versão recente ainda no VOL II, (2ªedição) encontra-se sua imagem à beira mar fazendo suas fateixas.

- Por fim agradeço de forma grandiosa o interesse público em ouvir e requerer e formalizar um pensamento de uma história real, que hoje torna-se realidade pública em nomear uma bela

arte que deixou de ser anônima e hoje recebe o batismo de MIGUEL SILVINO THOMAZ, PESCADOR MIGUEL I.

Todos às informações estão anexadas em valia desde documentário.

Atenciosamente

Geyse Renata Lima do Nascimento.

Línguista , Especialista em Metodologia do Ensino da Língua Portuguesa.

Surgiro que o nome desse pescador seja do meu avô Miguel I,faleceu aos 114 anos,foi o pescador mais antigo da nossa cidade. Um pouco de sua biografia estar no livro de Altimar Pimentel, Cabedelo vol.2, página 91. Eu ficaria muito feliz; vovô criou seus filhos através da pesca, nossa família era muito pobre e era do mar que ele trazia o sustento para nossa família. Era um velhinho com traços indígenas e europeu, olhos azuis e o seu rosto tinha o formato daqueles índios da cerviz quadrada. Foi um homem bom, trabalhador, e que não negava a ninguém os seus pescados. Antigamente os primeiros moradores da cidade viviam da pesca e da agricultura, era do quintal de casa o cultivo do feijão verde, da batata doce , e das árvores frutíferas. Hoje somos ricos da graça de Deus, o Senhor nos fez prosperar, porém nosso passado tem esse registro memorável.
Esse velhinho, pelo menos para mim,é vovô.❤️😭

(Postagem rede social) FinePrint

REPÚBLICA FEDERATIVA DO BRASIL

REGISTRO CIVIL

Estado/Território de Paraíba

Comarca de [illegible]

Município de "

Distrito de "

Tereza de F. Dornelas

Oficial do Registro Civil

CERTIDÃO DE CASAMENTO

CERTIFICO que, sob o nº 762 à fls 21, do livro n.º B-5 de Registro de Casamentos, verifiquei constar que no dia 20 de agosto de 1980 foi feito o casamento de Raiquel Silvino Thomas e Elisetti Alves do Nascimento contraido perante o Suplente de Juiz João Ribeiro da Silva e as testemunhas [illegible] dos Santos Olga Brito dos Santos e outros

Ele, nascido Baía da Traição deste Estado aos 20 de Junho de 1886 profissão pescador aposentado domiciliado nesta cidade, filho de Silvino Manoel Thomas nascido em 31/5/1867 e Francelina Maria da Conceição nascida em 20/8/1870

Ela, nascida Cabedelo deste Estado aos 25 de maio de 1929 profissão doméstica, domiciliada nesta cidade filha de Luiz Ignácio do Nascimento nascido em 12/6/1902 e Carmelita Alves do Nascimento nascida em 19/9/1912 a qual passou a assinar-se Elisetti do Nascimento Thomaz

Foram apresentados os documentos a que se refere o art. 180 n.os I II e IV do Código Civil Brasileiro.

Observações: Casados pelo regime da comunhão universal de bens.

O referido é verdade e dou fé.

Cabedelo 20 de agosto de 1980

Tereza de Figueiredo Dornelas

OFICIAL

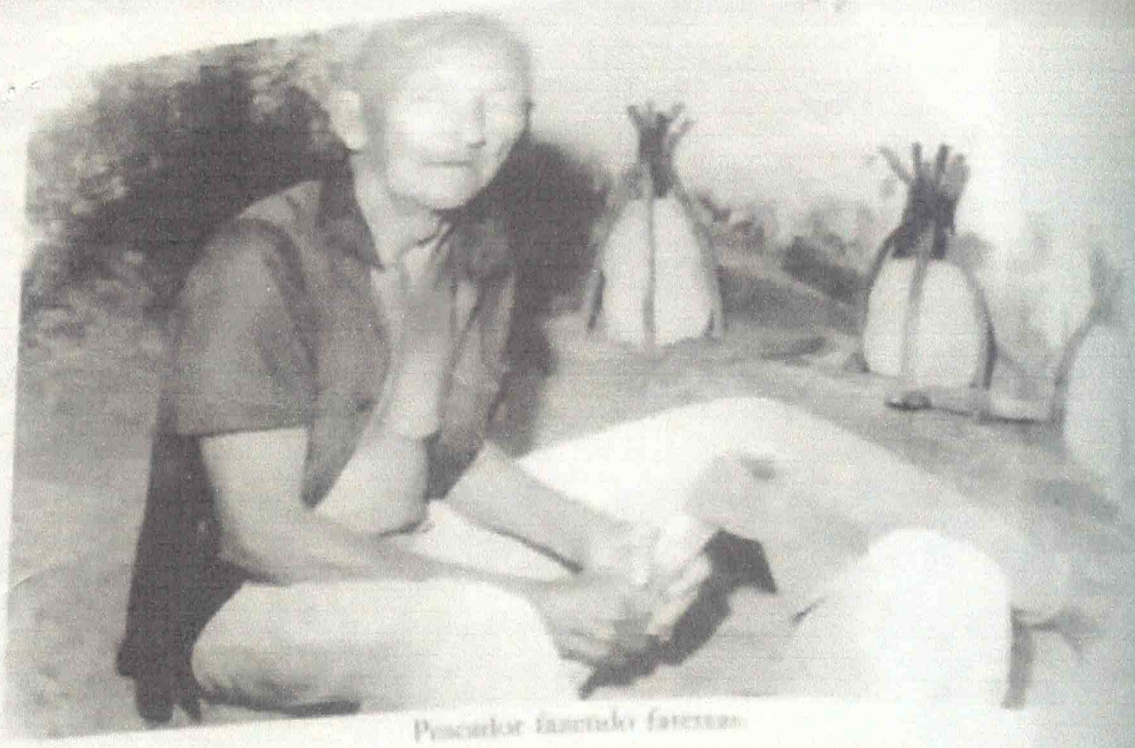

Pescador fazendo fateixa



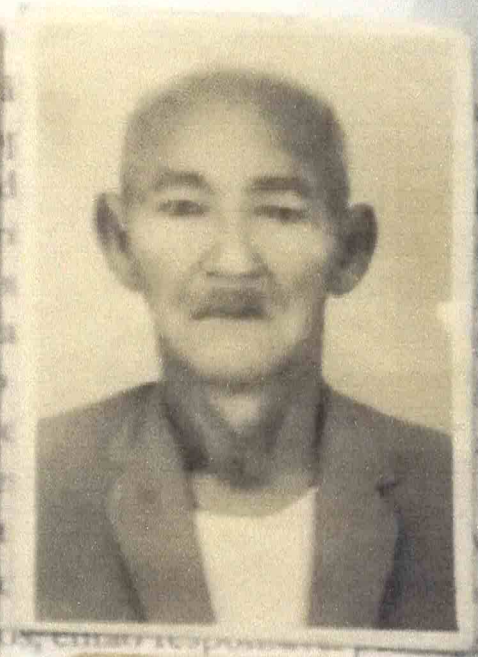



Inicialmente houve divergências entr Sindicato e integravam a Portuária e os outros reunidos Estivadores, de que participavam Gaston Gomes da S ão Serafim, Birico e mais cerca de trinta trabalhad apoio representante do Loide Brasileiro, Basileu a casa para sede da entidade. Os homens eram convocados duas entidades