REQUERIMENTO Nº - 6878 / 2025

Requer o envio de ofício à Secretaria de Conservação e Serviços Públicos de Fortaleza (SCSP), solicitando o serviço de asfalto da rua Monsenhor Bruno, no trecho compreendido entre a Av. Soriano Albuquerque e a rua Padre Chevalier, bairro Joaquim Távora.

EXCELENTÍSSIMO SENHOR PRESIDENTE DA CÂMARA MUNICIPAL DE FORTALEZA

O Vereador **Igor Nogueira**, *in fine* assinado, no uso de suas atribuições legais e na forma regimental, vem mui respeitosamente à presença de Vossa Excelência, REQUERER, o envio de ofício à **Secretaria de Conservação e Serviços Públicos de Fortaleza (SCSP), solicitando de asfalto da rua Monsenhor Bruno, no trecho compreendido entre a Av. Soriano Albuquerque e a rua Padre Chevalier, bairro Joaquim Távora.**

Sem dúvidas, a presente solicitação constitui medida essencial para a manutenção da malha viária urbana. Tal serviço têm como objetivo atender a uma **DEMANDA URGENTE** da comunidade local, contribuindo significativamente para a segurança viária, a mobilidade urbana, bem como para a melhoria das condições sanitárias.

Pelo exposto, peço prosseguimento e me coloco a inteira disposição para maiores esclarecimentos.

DEPARTAMENTO LEGISLATIVO DA CÂMARA MUNICIPAL DE FORTALEZA, EM _____DE _____DE 2025.

IGOR NOGUEIRA
Vereador Mobiliza

Assinado por IGOR NOGUEIRA em 3 de agosto de 2025 às 17:35
Para acessar o documento assinado digitalmente, clique na URL abaixo:

IGOR NOGUEIRA
Vereador Mobiliza

Solicitando de asfalto da rua Monsenhor Bruno, no trecho compreendido entre a Av. Soriano Albuquerque e a rua Padre Chevalier, bairro Joaquim Távora.

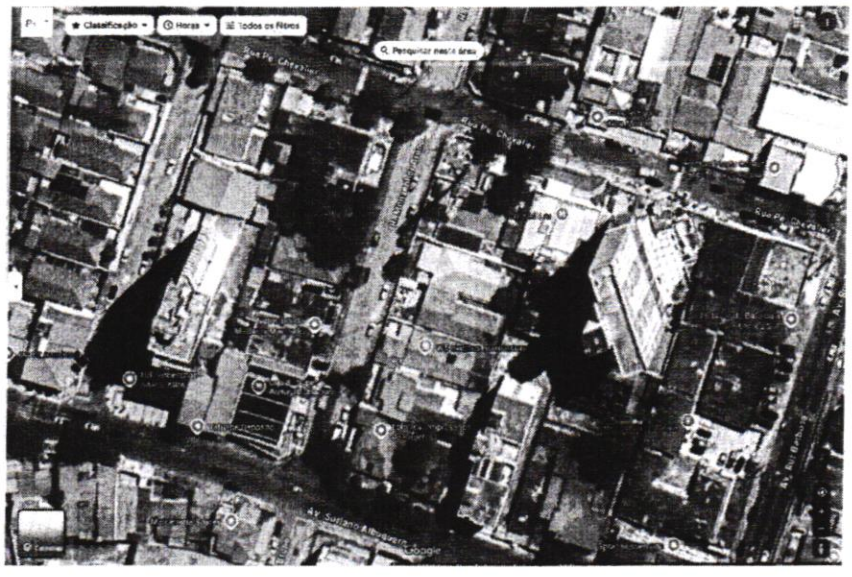

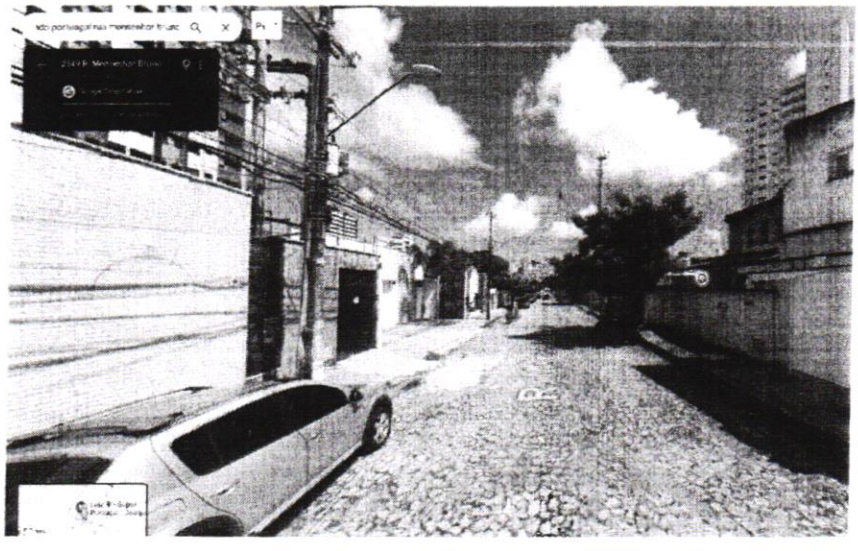

IGOR NOGUEIRA
Vereador Mobiliza

Assinado por IGOR NOGUEIRA em 3 de agosto de 2025 às 17:35
Para acessar o documento assinado digitalmente, clique na URL abaixo:

Assinaturas Digitais

Documento registrado em 3 de agosto de 2025 às 20:35

Para conferir o documento assinado digitalmente, acesse o endereço eletrônico abaixo:

https://cmfor360.fortaleza.ce.leg.br/documento/1754264303153_3db3cd4e-3076-43f6-a696-b54c96fe4b8d

Documento assinado por

IGOR NOGUEIRA

CÂMARA DE
FORTALEZA

RECIBO DE MATÉRIA

Sistema de Recibo de Matéria

Protocolo Nº: 2025082038000652

Número SAPL: 6878/2025

Tipo de Matéria: Requerimento

Ementa: Requer o envio de ofício à Secretaria de Conservação e Serviços Públicos de Fortaleza (SCSP), solicitando o serviço de asfalto da rua Monsenhor Bruno, no trecho compreendido entre a Av. Soriano Albuquerque e a rua Padre Chevalier, bairro Joaquim Távora.

Data Hora 03/08/2025 - 20:38

Registrado por: IGOR NOGUEIRA

Protocolado por: IGOR NOGUEIRA

Autores da Matéria:

IGOR NOGUEIRA

Emitido em 04/08/2025 - Sistema de Recibo de Matéria

Requerimento

Nº do Protocolo: 2025082038000652

Nº SAPL: 6878/2025

Registrado por IGOR NOGUEIRA em 3 de agosto de 2025 às 17:35

Para conferir o documento assinado digitalmente, acesse o endereço eletrônico abaixo:

https://cmfor360.fortaleza.ce.leg.br/documento/1754264303153_3db3cd4e-3076-43f6-a696-b54c96fe4b8d

Autores:

IGOR NOGUEIRA