Estado do Rio Grande do Sul

CÂMARA MUNICIPAL DO RIO GRANDE

		ATA
ACEITO EM	/2022	
APROVADO EM	/2022	
REJEITADO EM	/2022	
ARQUIVO		

INDICAÇÃO Nº 444 /2022

PROTOCOLADO SOB Nº 2723 /2022

EM 09 / 05 / 22

O Vereador abaixo assinado, após ouvida a Casa na forma regimental, indica ao Executivo Municipal que, através da Secretaria competente seja realizada a Operação Tapa Buraco na via de acesso às empresas instaladas no Distrito Industrial do Rio Grande, sendo esta a Rua A. Esta solicitação tem por objetivo melhorar as condições de trafegabilidade das referidas vias, as quais conforme fotos em anexo, encontram-se com grandes buracos e consequentemente os caminhões que por ali transitam necessitam desviar dos buracos, invadindo a pista contrária e representando riscos de acidentes, além de outros transtornos.

Justificativa: Em plenário.

Rio Grande, 09 de maio de 2022.

Ver. Rubilar Tavares - Juquinha
Partido PSB

Ver. Rubilar Tavares - Juquinha
Partido PSB

Estado do Rio Grande do Sul

CÂMARA MUNICIPAL DO RIO GRANDE

- Situação atual da via





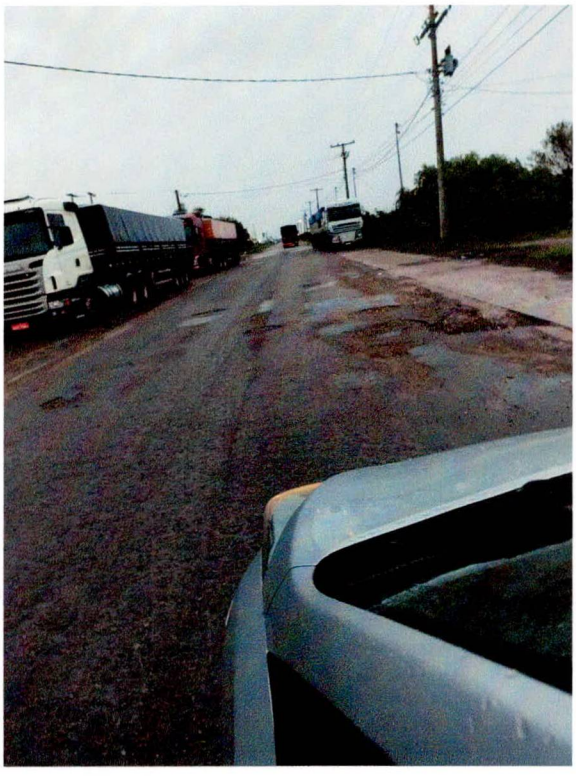



Estado do Rio Grande do Sul

CÂMARA MUNICIPAL DO RIO GRANDE

- **Empresas situadas no Distrito Industrial**

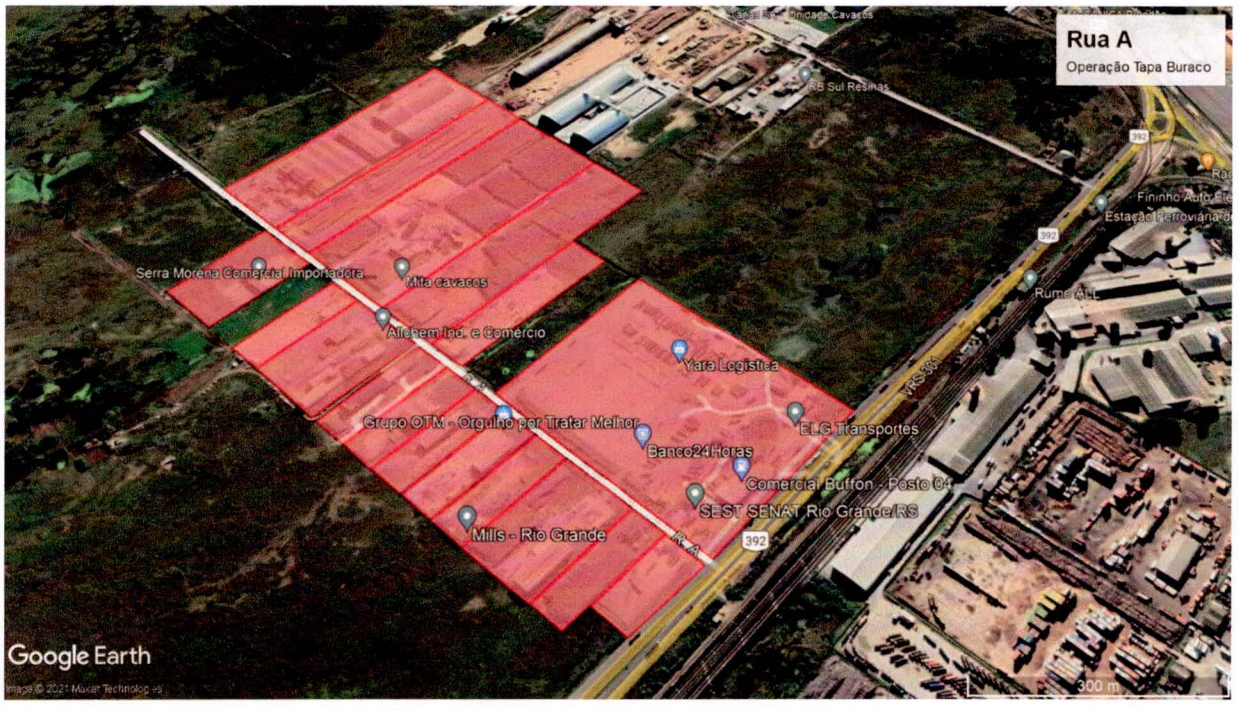

Rua A – Empresas Instaladas