INDICAÇÃO

Excelentíssimo Senhor
GENILSON COSTA E SILVA
Presidente da Câmara Municipal de Boa Vista

O Vereador que esta subscreve, com amparo no art. 110, IX do Regimento Interno, solicita que seja encaminhada ao Excelentíssimo Senhor Arthur Henrique Brandão Machado, Prefeito do Município de Boa Vista, a seguinte Indicação:

"QUE A PREFEITURA MUNICIPAL DE BOA VISTA, POR MEIO DO EXECUTIVO MUNICIPAL, PROMOVA OS SERVIÇOS DE DRENAGEM PLUVIAL E CONSTRUÇÃO DE CALÇADA, NA RUA HORÁCIO MARDEL DE MAGALHÃES, NO BAIRRO TANCREDO NEVES."

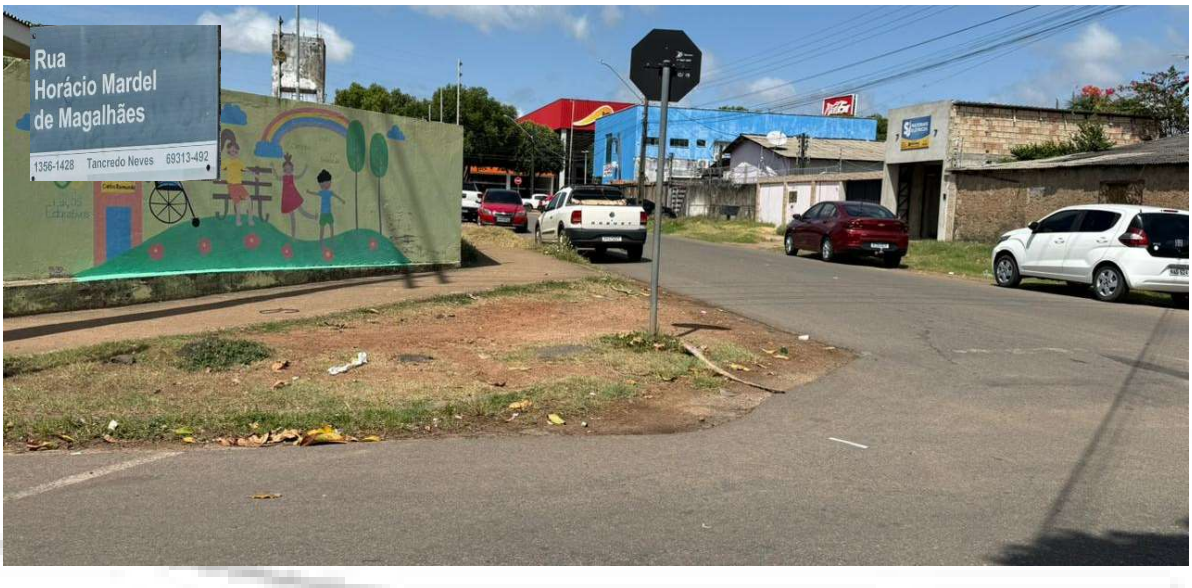

JUSTIFICATIVA

A presente indicação tem por finalidade solicitar a execução dos serviços de drenagem pluvial e construção de calçada, considerando as condições inadequadas da via e os riscos à mobilidade urbana. A deficiência no sistema de drenagem ocasiona acúmulo de água em períodos chuvosos, provocando alagamentos, danos à infraestrutura e transtornos à população. A ausência de calçadas adequadas obriga os pedestres a circularem pela via, expondo-os a riscos constantes de acidentes, especialmente crianças, idosos e pessoas com mobilidade reduzida. A realização dos serviços solicitados é essencial para garantir segurança, acessibilidade, melhoria da trafegabilidade, organização urbana e mais qualidade de vida à população.

Boa Vista – RR, 03 de fevereiro de 2026.

ADNAN WADSON DE LIMA:80060447249

Assinado digitalmente por ADNAN WADSON DE LIMA:80060447249
ND: C=BR, O=ICP-Brasil, OU=videoconferencia, OU=11717421000154, OU=Secretaria da Receita Federal do Brasil - RFB, OU=ARLIDERSIS, OU=RFB e-CPF A1, CN=ADNAN WADSON DE LIMA:80060447249
Razão: Eu sou o autor deste documento
Localização:
Data: 2026.02.03 09:47:59-03'00'
Foxit PDF Reader Versão: 2025.2.1

Vereador Adnan Lima