ENCAMINHAR AO
EXECUTIVO MUNICIPAL
42ª SESSÃO
DATA 14/12/21
PRESIDENTE

SENHOR PRESIDENTE

SENHORAS VEREADORAS

SENHORES VEREADORES.

INDICAÇÃO Nº 5169

INDICO a Exma. Senhora Prefeita **RAQUEL AUXILIADORA CHINI** que determine junto a Secretaria competente da Prefeitura, para que realize a revitalização e instalação de um playground e uma academia de saúde na Praça Eliseu Xavier, localizada na rua Balneário Camboriú, s/n no bairro Aviação, fotos e abaixo assinados anexas

JUSTIFICATIVA:

Este vereador foi procurado por muitos moradores locais, questionando a falta de manutenção da Praça, onde poderia estar sendo melhor utilizada com a instalação de um playground e uma academia de saúde, com isso proporcionando saúde e lazer para os moradores.

Sala Emancipador Oswaldo Toschi, 14 de Dezembro de 2021.

MARCIO GLAUBER VICENTE DE OLIVEIRA
(MARCIO ALEMÃO)
Vereador

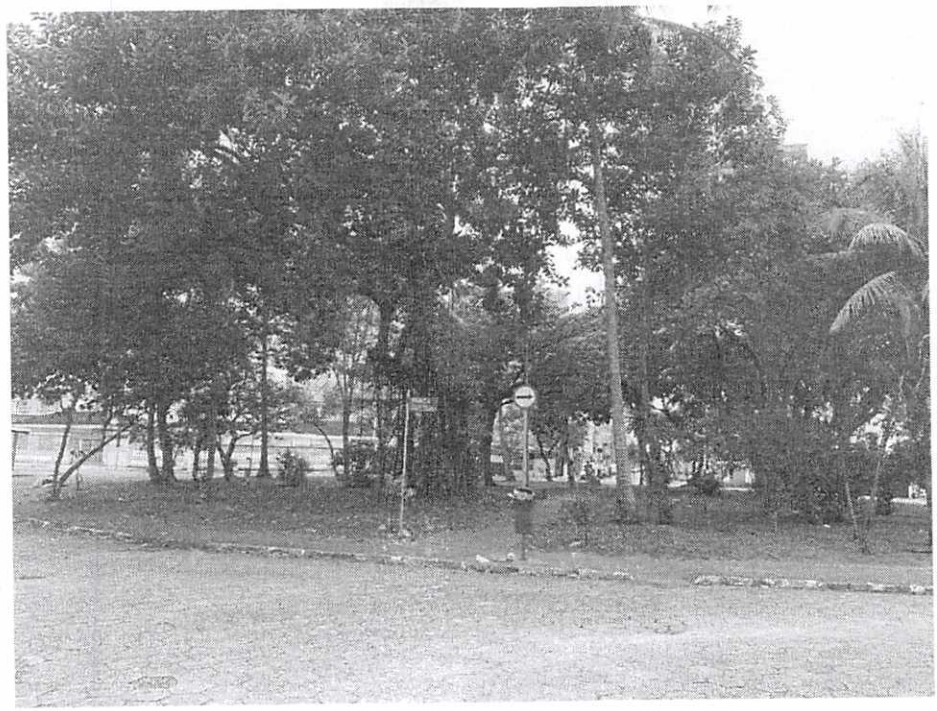



Ao
Ilustríssimo Sr. Vereador
Marcio Alemão

Nós, moradores dos arredores à Praça Eliseu Xavier com a Rua Balneário Camboriú, no bairro Aviação, apresentamos este abaixo assinado no sentido de solicitar sua intervenção para a instalação de um playground com balanços e escorregadores para as crianças, além de uma Academia de Saúde para atender os moradores da região.

Tal solicitação deve-se ao fato do local possuir um grande número de crianças e idosos e não ter um equipamento voltado para o lazer deste público nesta região. A Praça é um ótimo local para lazer e convívio social dos nossos moradores.

Certos de Vossa presteza, agradecemos desde já a colaboração e manifestamos nosso apoio.

NOME	RG
Monica R. Casqueiro	17.457.337
Nelson L. G. de Paula	4.578.450
Neuza M. R. A. Casqueiro	9.215.333
[illegible]	2.870945
Monica Agnoni	22.947.074-9
[illegible]	11.730.577-7
Gustavo Alves da Silva	482.819.358-36
[illegible]	22 202 264-4
[illegible]	21.164 435-3
Douglas Lima dos Santos	358310 478 14
[illegible]	35 250 731-7
[illegible]	229189955 PA
[illegible]	42 075 508-6
[illegible]	574.714.525-87
[illegible]	391 640 805-44
[illegible]	11.809.811-1

[illegible]	23371865-8
Regina Ferreira Lima R.	30347412-9
Lucas Lima Rodrigues	551849940
Ana M. L. Machado	8.061.081-X
Mafalda L. Machado	5.210.548-9
Jonte dos Santos	30.591.571 X
Iva Vangeti Vargas [illegible]	259127178-01
José Melo dos Ojs	159 011 208-33
Nilson Lopes [illegible]	641305178-72
[illegible]	587.705.188-15
[illegible]	8621234.5
[illegible] Lopes	14372969-8
Maria Aparecida C.	14 291 283-9
ALDO MIGUELASI FILHO	12.580.280-1
Maria Fatima de S. Miguelazi	8817336.7
Fernanda M. Rodrigues	25556377-2
Rodolfo Pereira	32.433.423-1
André Filisseti de Oliveira	23871586-3
Rafael Batista Silva	26.282677-X
[illegible]	13528625-6
Patrícia Santos Silva	34153964-8
Natalia [illegible]	24409328-3