CÂMARA MUNICIPAL DE FORTALEZA

Gabinete Vereador Germano He-man

REQUERIMENTO Nº 4811 / 2024

Requer o envio de ofício de expediente à Secretaria Municipal da Gestão Regional – SEGER, solicitando serviços de roço, capinação e limpeza do campo de futebol conhecido como o Campo do Bar da Gelada, localizado no Conjunto Tupã Mirim, Bairro Parque Dois Irmãos.

EXMO. SR. PRESIDENTE DA CÂMARA MUNICIPAL DE FORTALEZA

O Vereador abaixo assinado, no uso de suas atribuições legais e na forma regimental, vem, mui respeitosamente, requerer de Vossa Excelência, envio de ofício de Expediente à Secretaria Municipal da Gestão Regional, **solicitando o roço, capinação e a limpeza do campo de futebol conhecido como o Campo do Bar da Gelada, localizado na Avenida Norte Sul com a Rua Pedro Aguiar no Conjunto Tupã Mirim, Bairro Parque Dois Irmãos**.

Trata-se de um equipamento público que necessita de roçagem, capinação e limpeza, pois muito é utilizado para prática esportiva e convívio social. Todavia, apresenta aspecto de abandono e descuido, não dando mais condições de uso e deixando os praticantes desassistidos desta modalidade tão apreciada e querida pelo povo brasileiro.

Esses serviços são essenciais para garantir a prática esportiva, dando qualidade de vida e a saúde dos moradores e frequentadores da região que utilizam desse equipamento como espaço de lazer, atividade física e convívio social. Além disso, a limpeza e a conservação contribuirão para a valorização desta área pública e a preservação do meio ambiente.

Seguem fotos em anexo.

DEPARTAMENTO LEGISLATIVO DA CÂMARA MUNICIPAL DE FORRTALEZA, EM 25 DE 09 DE 2024.

DEPTO. LEGISLATIVO
RECEBIDO
25 SET 2024
08 : 31 Min

GERMANO HE-MAN
Vereador PMN

Rua Dr. Tompson Bulcão, 830 – Bairro Luciano Cavalcante - Gabinete 23, Fone: 3444-8371
Caixa Postal 2671 – Cep: 60810-460 Fortaleza-Ceara

CÂMARA MUNICIPAL DE FORTALEZA

Gabinete Vereador Germano He-man

Solicitação de serviços de roço, capinação e limpeza do campo de futebol conhecido como o Campo do Bar da Gelada, localizado no Conjunto Tupã Mirim, Bairro Parque Dois Irmãos.

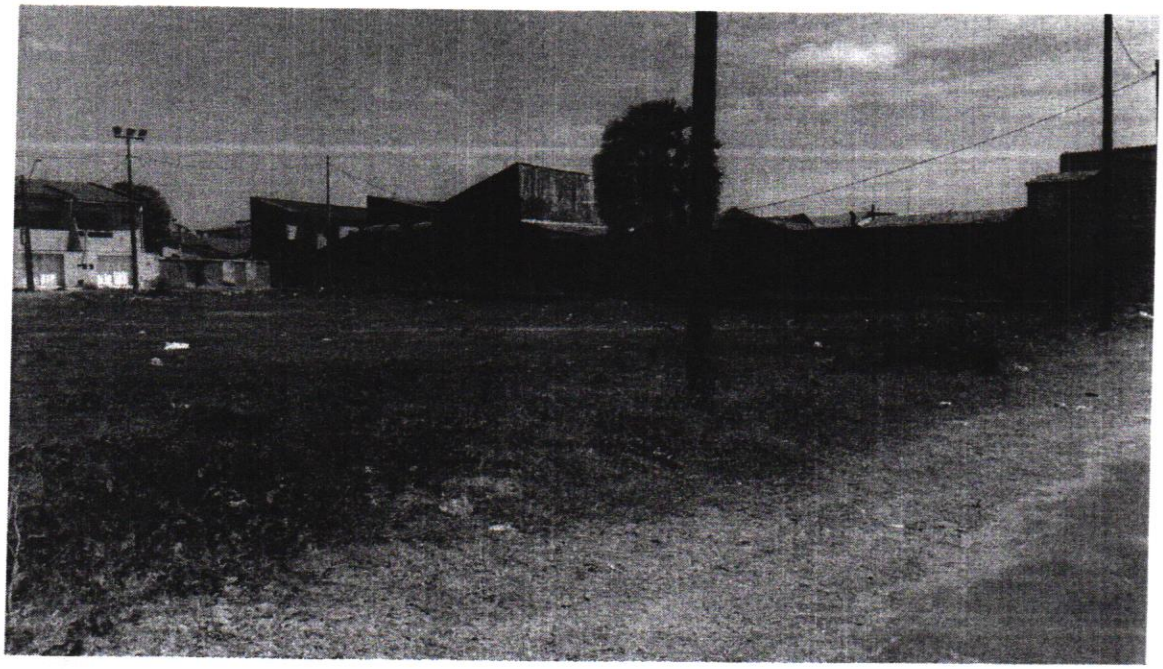

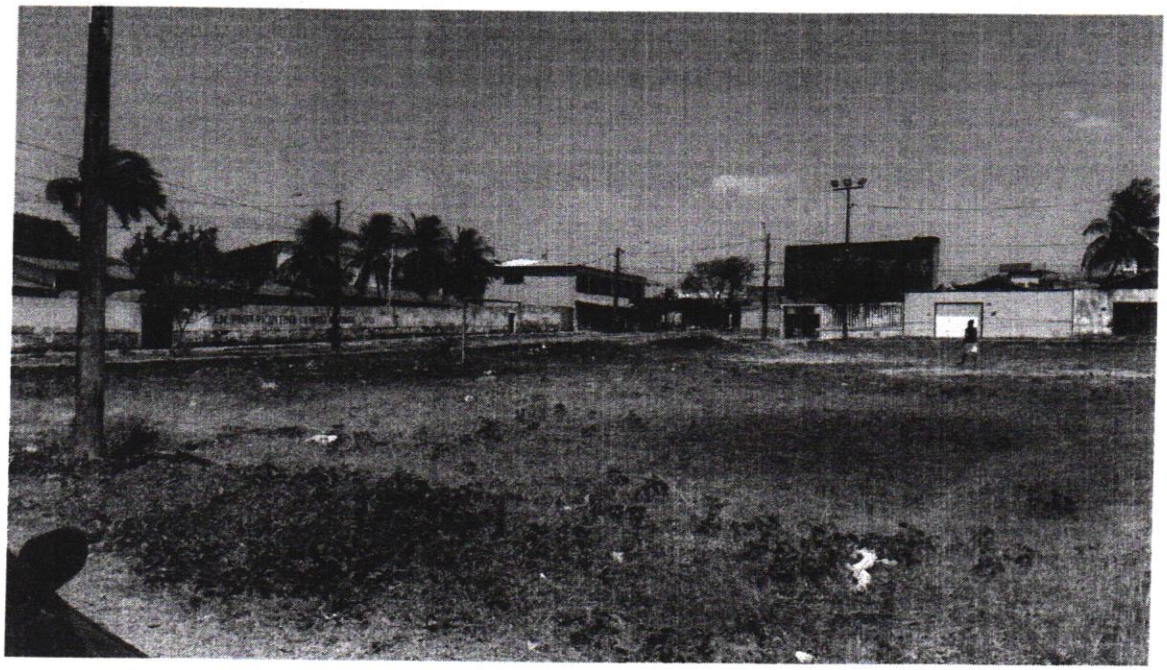

GERMANO HE-MAN
Vereador PMN

Rua Dr. Tompson Bulcão, 830 – Bairro Luciano Cavalcante - Gabinete 23, Fone: 3444-8371
Caixa Postal 2671 – Cep: 60810-460 Fortaleza-Ceara