Câmara Municipal de Cascavel

ESTADO DO PARANÁ

CÂMARA MUNICIPAL DE CASCAVEL
16/02/24
Mazutti
Vereador - 1º Secretário

REQUERIMENTO Nº 22 , DE 2024
(Proponente: Vereador Xavier/Republicanos)

CÂMARA MUNICIPAL DE CASCAVEL
Recebido em 16 02 24
Protocolo

Excelentíssimo Senhor Presidente da Câmara Municipal de Cascavel.

REQUEIRO, nos termos que regem o art. 149, §1º do Regimento Interno desta Casa de Leis, seja encaminhado expediente à Secretaria Municipal de Planejamento e Gestão - SEPLAG, solicitando as seguintes informações sobre o Prédio Público localizado na rua Pernambuco esquina com a rua Elvira Saraiva, no bairro Aclimação.

1.Há algum plano ou projeto para reutilização ou revitalização do espaço? Em caso afirmativo, qual é o cronograma previsto para sua execução?

2.Que providências serão tomadas para evitar o uso e tráfico de drogas no referido prédio público e garantir a segurança dos moradores da área afetada pelo prédio abandonado?

3.Que medidas estão sendo tomadas para o combate de acúmulo de lixo, para evitar a proliferação de mosquitos nas imediações.

É o que requer. Sala das Sessões.
Cascavel, 16 de fevereiro de 2024.

Xavier
Vereador/Republicanos

Justificação

O referido prédio encontra-se em situação de completo abandono, o que tem gerado sérios problemas para os moradores da região. Há relatos de que a estrutura abandonada tem se tornado um foco de atividades criminosas, representando um risco iminente à segurança pública. Além disso, a condição de abandono gera um ambiente propício para a proliferação de mosquitos, aumentando os riscos de doenças para os residentes próximos.

Desde já agradeço e conto com a sua especial atenção a esta solicitação.

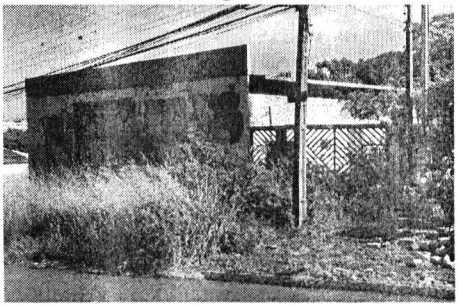
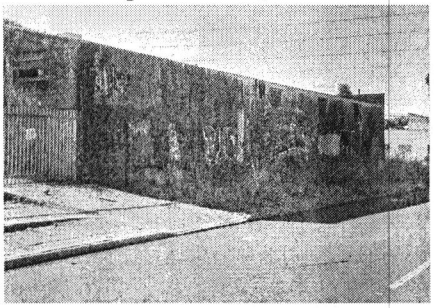
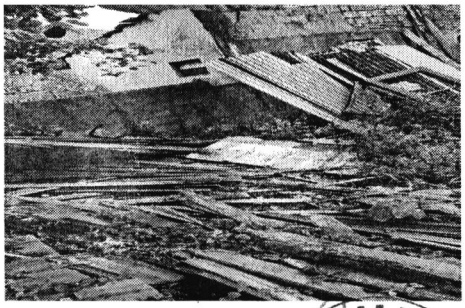

CONFERIDO
DIRETORIA LEGISLATIVA