CÂMARA DE
FORTALEZA

CÂMARA MUNICIPAL DE FORTALEZA
GABINETE DA VEREADORA ANA ARACAPÉ

REQUERIMENTO Nº _____ 6004/2025

REQUER SERVIÇO DE PODAÇÃO DE ÁRVORES PARA A R. CLARICE LISPECTOR N°13 (DENTRO DO CEI MARIA LETÍCIA MOTA MOREIRA) (CIDADE JARDIM II) SITUADO NO BAIRRO PREFEITO JOSÉ WALTER. ÁREA DA SECRETARIA EXECUTIVA REGIONAL VIII.

EXMº SENHOR PRESIDENTE DA CÂMARA MUNICIPAL DE FORTALEZA

A Vereadora signatária, no uso de suas atribuições legais e constitucionais e na forma regimental, vem mui respeitosamente requerer A V. Exª que se digne enviar ofício ao Superintendente da Autarquia de Urbanismo e Paisagismo de Fortaleza – URBFOR, solicitando o envio de equipe de podadores para a **Rua Clarice Lispector N°13, (Dentro do CEI MARIA LETÍCIA MOTA MOREIRA)**, situada no **Bairro Prefeito José Walter** no trecho compreendido, tendo em vista as ramas crescidas impedirem a iluminação noturna e visando melhorias urbanísticas. Área geográfica do Território 21 da **Secretaria Executiva Regional VIII.**

DEPARTAMENTO LEGISLATIVO DA CÂMARA MUNICIPAL DE FORTALEZA, EM ____ / _____ /2025

ANA ARACAPÉ
Vereadora do Avante

18 JUN 2025
1017

CÂMARA DE
FORTALEZA

CÂMARA MUNICIPAL DE FORTALEZA
GABINETE DA VEREADORA ANA ARACAPÉ

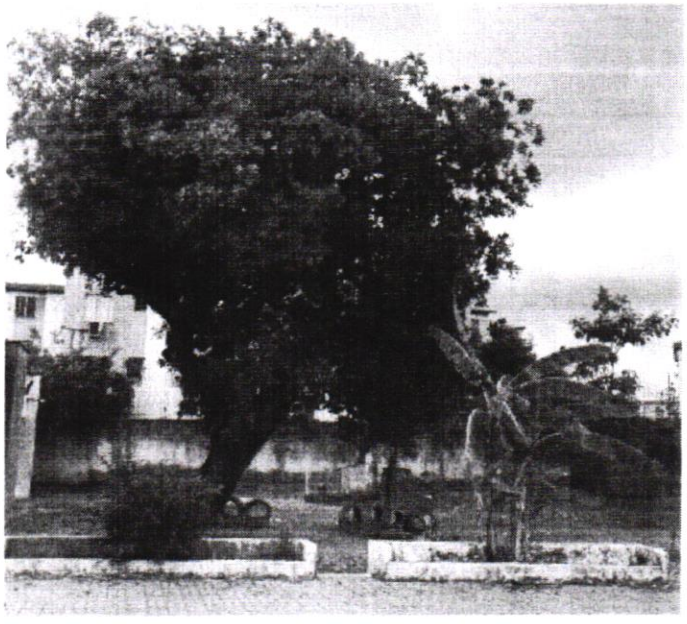

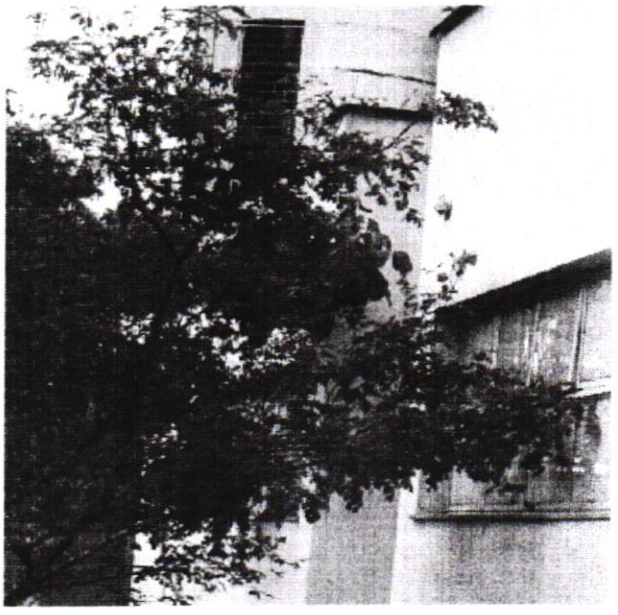

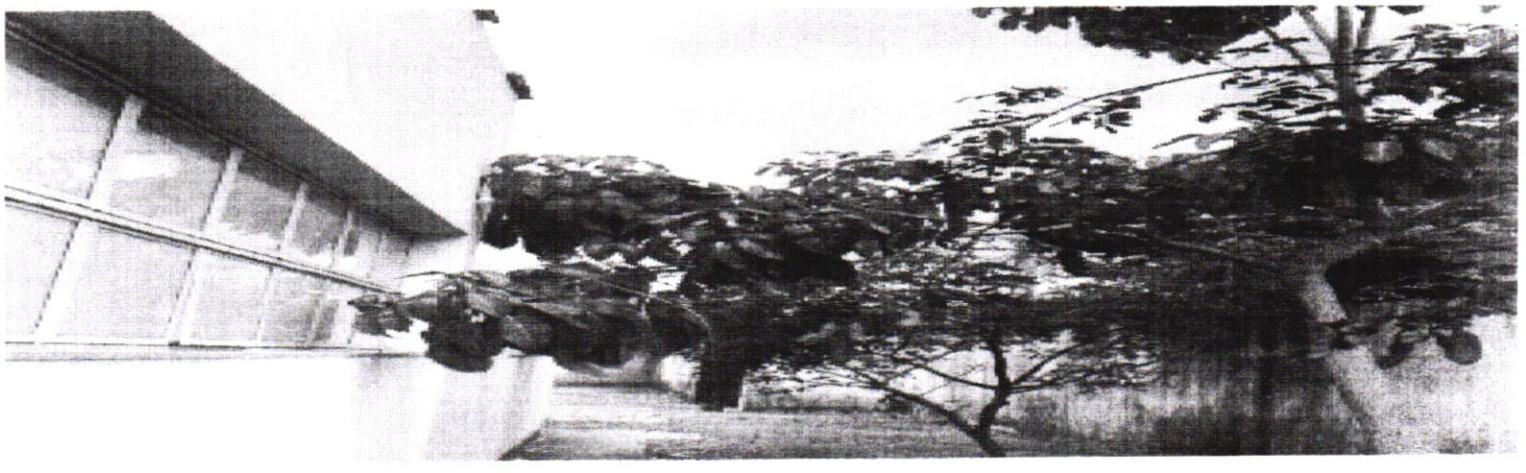

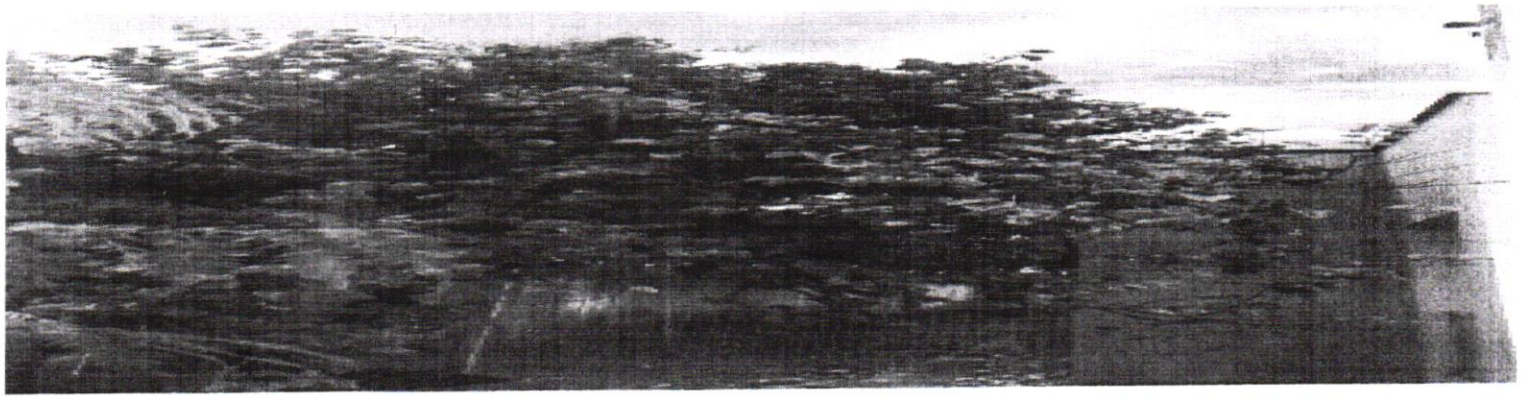

Rua Thompson Bulcão, 830 – Luciano Cavalcante CEP- 60810-460 - Fone: (85) 3444.8363
www.cmfor.ce.gov.br @cmforofi al /cmforof al CâmaraMunicipaldeFortal