ESTADO DO RIO GRANDE DO SUL
PREFEITURA MUNICIPAL DE SANT'ANA DO LIVRAMENTO
Secretaria Municipal de Administração

PMSA OF Nº 576/2021 Sant'Ana do Livramento, 17 de junho de 2021.

Senhor Presidente:

Apraz-nos cumprimentar Vossa Excelência e, na oportunidade, em atenção ao "Pedido de Informação nº 325/2021", de autoria do Vereador Aquiles Pires, conforme informações prestadas pelo Departamento de Água e Esgotos, encaminhar, em anexo, a informação solicitada.

Sendo o que tínhamos para o presente, aproveitamos a oportunidade para manifestar protestos de consideração e apreço.

ANA LUIZA MOURA TAROUCO
Prefeita Municipal

PREFEITURA MUNICIPAL
Sant'Ana do Livramento

Exmo. Sr.
Ver. CARLOS ENRIQUE CIVEIRA
M.D Presidente da Câmara Municipal de Vereadores
Sant'Ana do Livramento – RS.

PREFEITURA MUNICIPAL 472
PROTOCOLO
ENTRADA EM 15.6.2021
SAÍDA EM:
DESTINO:

DAE
DEPARTAMENTO DE ÁGUA E ESGOTOS DE SANTANA DO LIVRAMENTO-RS

Prefeitura de Sant'Ana do Livramento
O cidade e o campo com mais vigor

Of. n.º 241/2021-SG/DAE **Sant'Ana do Livramento, 15 de junho de 2021.**

Senhor Secretário:

Apraz nos cumprimentá-lo cordialmente, e na oportunidade, em atenção ao PM SA OF n.º 542/2021, referente ao Pedido de Informação n.º 325, do Vereador Aquiles Pires, referente ao motivo das faltas de água no bairro Prado, informamos que ocorreram faltas de água na localidade acima referida nos últimos meses, sendo geralmente as áreas mais altas da região as mais afetadas, tendo como causas variadas razões, como rompimento de rede de água, trocas de bombas e de motores.

Além das causas acima relatadas, o bairro Prado também sofreu, em diversas ocasiões, principalmente faltas de energia elétrica de responsabilidade da concessionária RGE Sul, afetando diretamente o Sistema Registro.

Data	Ocorrência
30/01/2021	Falta de energia (RGE)
16/03/2021	Falta de energia (RGE)
20/03/2021	Falta de energia (RGE)
31/03/2021	Registro de bomba (Foto em anexo)
01/04/2021	Geral partido
20/04/2021	Geral partido (Carlos Sergel)
23/04/2021	Geral partido (Fulgêncio dos Santos)
02/05/2021	Rompimento de rede
24/05/2021	Bomba queimada
25/05/2021	Troca de disjuntor
05/06/2021	Falta de energia (RGE)

Atenciosamente.

IZABEL CRISTINA DA CUNHA ALVAREZ
Diretora Presidente

Ao Senhor
MATHEUS BORGES MEDINA
M.D. Secretário Municipal de Administração
Nesta Cidade
Blm/SG

39% 20:28

Falta de Energia...

RGE

Falta de Energia

Solicitação Efetuada com Sucesso

Já estamos cientes da falta de energia em seu endereço, nossos eletricistas estão trabalhando pa restabelecimento seja o mais breve possível.

Mantenha distância de postes em queda, fios faiscando e situações de risco.

Agradecemos a sua compreensão.

Protocolo de Atendimento

0716119084

Data da solicitação

16/03/2021 às 20:26



Data 31/03/2021

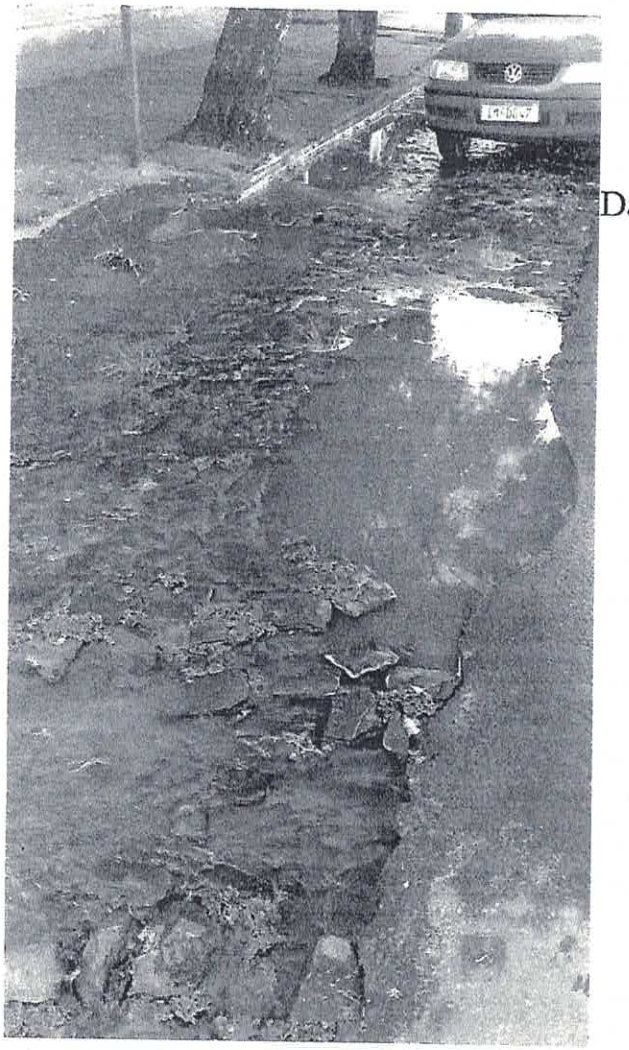

Data 03/04/2021

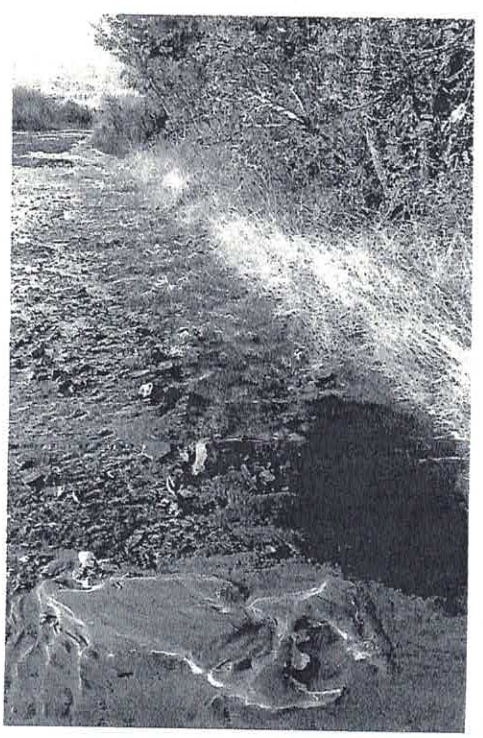

Rua Carlos Sergel

Data 02/05/2021

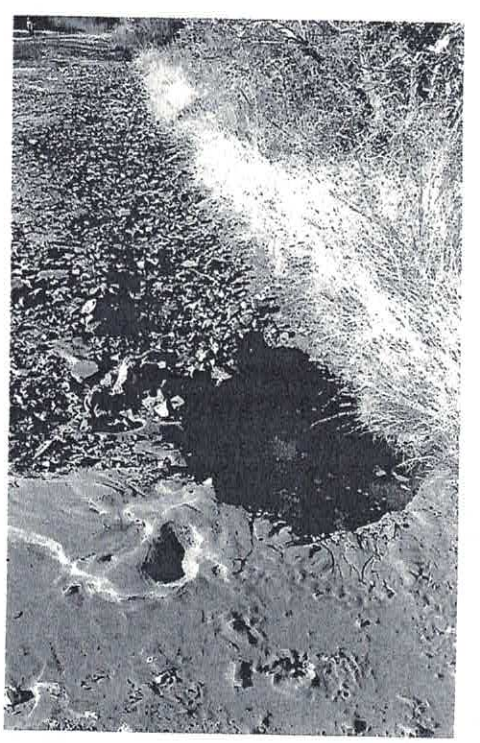

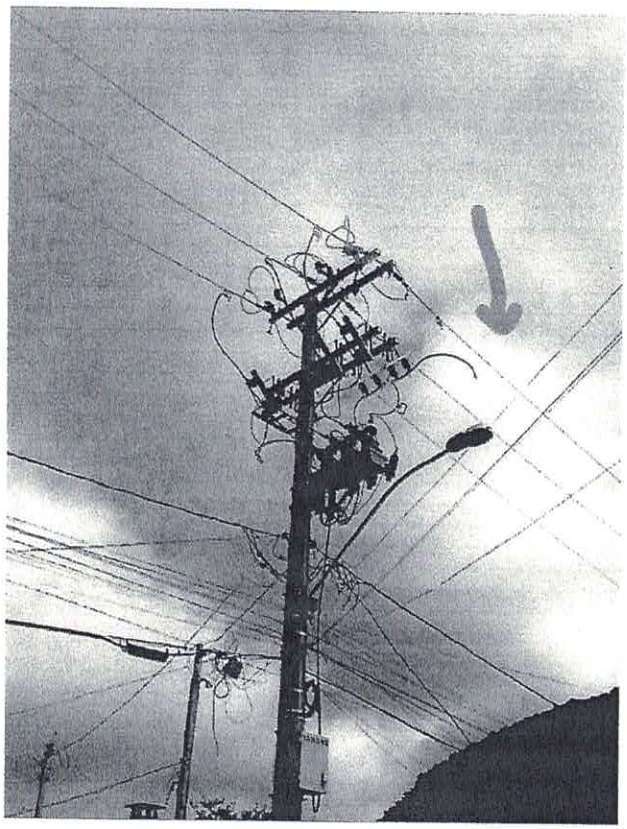

Data 23/05/2021

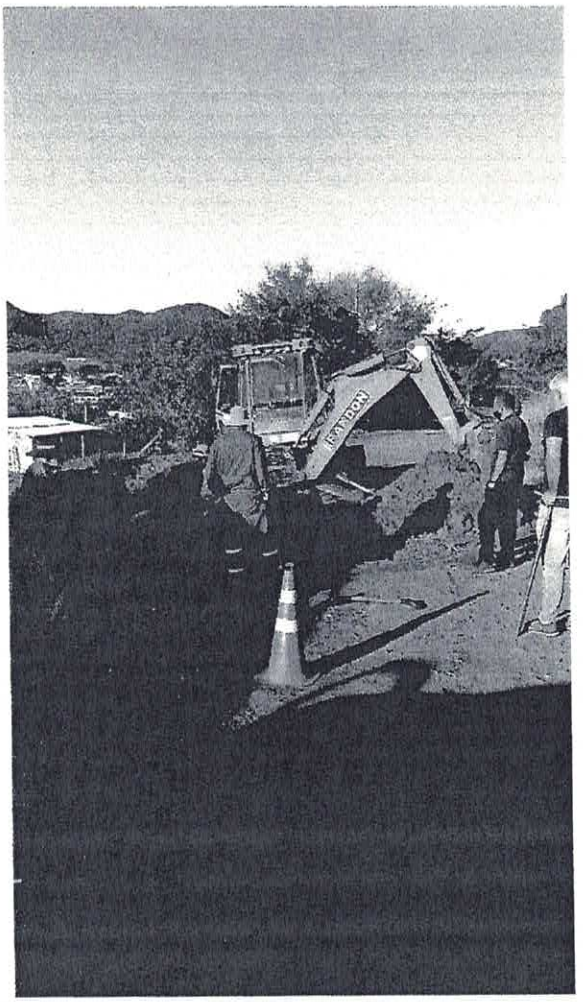

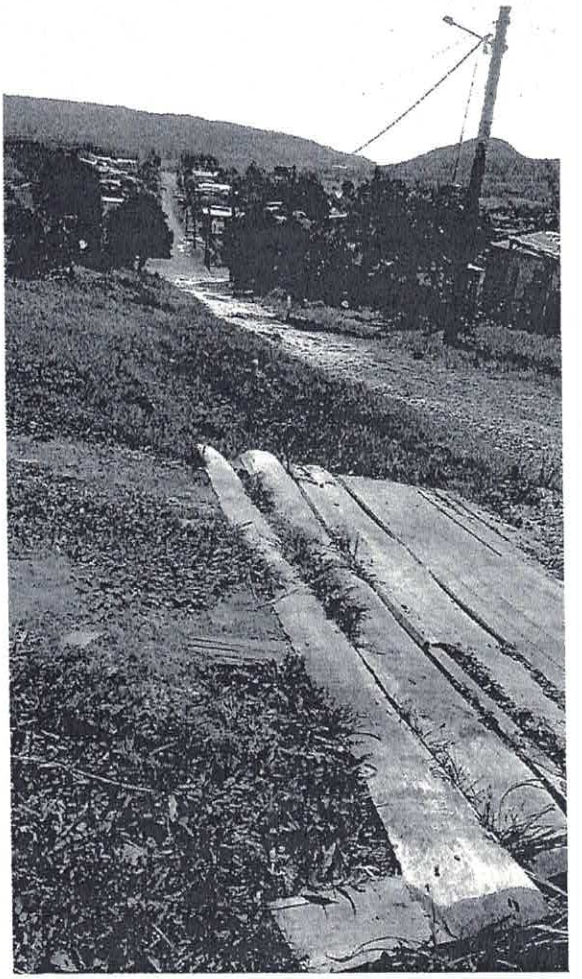

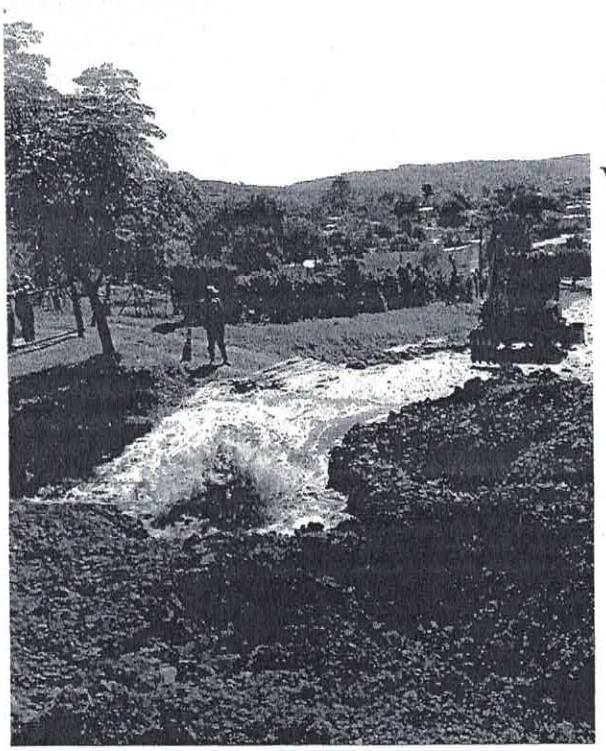

Data 28/04/ 2021

Vazamento Rua Fulgêncio dos Santos



Falta de Energia

Solicitação Efetuada com Sucesso

Já estamos cientes da falta de energia em seu endereço, nossos eletricistas estão trabalhando para que o restabelecimento seja o mais breve possível.
Mantenha distância de postes em queda, fios faiscando e situações de risco.
Agradecemos a sua compreensão.

Protocolo de Atendimento

0765488692

Data da solicitação

05/06/2021 às 12:34

Participe da nossa pesquisa: são apenas 3 perguntas e leva menos de 1 minuto. Para responder agora, clique aqui .

Enviar por email