ESTADO DE RORAIMA
CÂMARA MUNICIPAL DE BOA VISTA
GABINETE DA VEREADORA ALINE REZENDE

LIDO NO EXPEDIENTE DA SESSÃO 18 / Out / 16
1º Secretário

INDICAÇÃO Nº 2484 / 2016

A Vereadora que esta subscreve com amparo no Art. 122 do Regimento Interno SOLICITA que seja encaminhada a Excelentíssima Senhora Teresa Surita - Prefeita do Município de Boa Vista, enviar à **Secretaria Municipal de Obras e Urbanismo - SMOU** a seguinte **INDICAÇÃO:**

QUE SEJA FEITA A LIMPEZA, ILUMINAÇÃO PÚBLICA, CALÇAMENTO, ESCOAMENTO E PLACAS DE SINALIZAÇÃO NA RUA RIO SOLIMÕES NO BAIRRO 5 DE OUTUBRO.

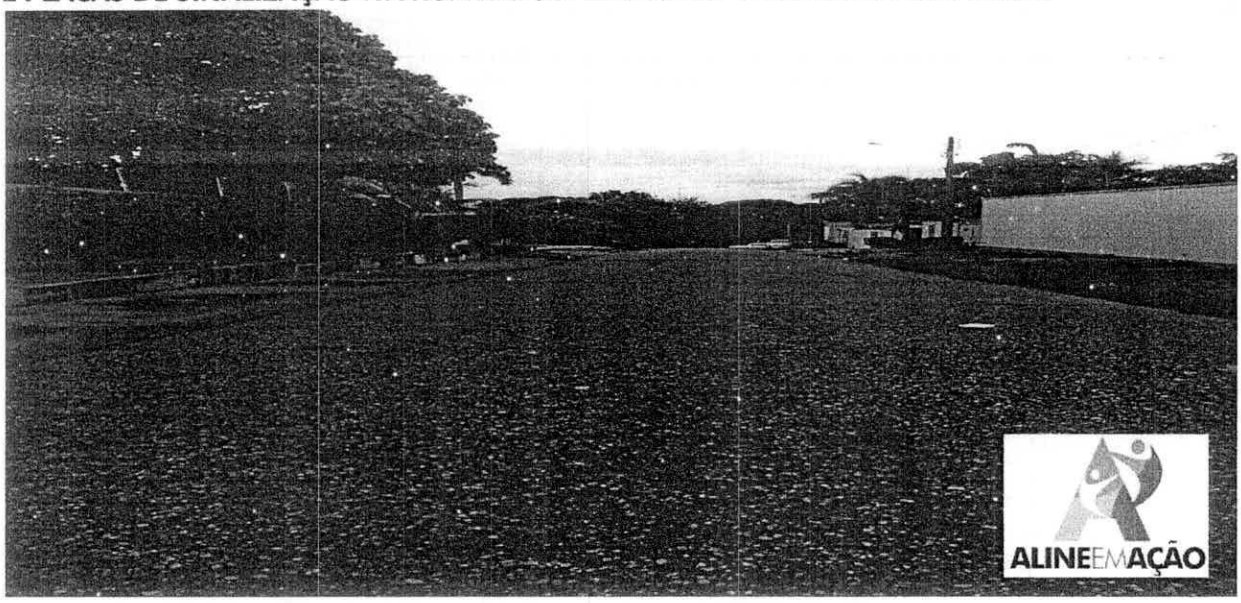

JUSTIFICATIVA:

A mesma necessita de limpeza, iluminação pública, calçamento, escoamento e placas de sinalização. Moradores relatam que a rua é muito escura à noite e se sentem inseguros. O mato nas encostas acumula água parada, insetos e em dias de chuva fica totalmente alagada, pois não possui escoamento. Os mesmos já reclamaram diversas vezes a prefeitura e nada foi feito. Fomos ao local e constatamos a total falta de infraestrutura, visto que em período de chuvas a situação da mesma se agrava.

Diante do exposto, solicito do órgão competente, a Prefeitura Municipal de Boa Vista RR, a iniciativa imediata e urgente para a solução deste problema.

Por se tratar de um pedido da comunidade, solicito atendimento urgente nesta indicação.

Gabinete da Vereadora, Boa Vista/RR 27 de Setembro de 2016.

JOSY

ALINE REZENDE
Vereadora – PRTB

Providenciado Através do Ofício.
Nº 313 de 16 / 18 / 10 do 2016
Monique

RECEBIDO
DIRETORIA DE COMISSÕES
EM 13 / 10 / 16
Monique
ASSINATURA