PREFEITURA DE CONGONHAS

SECRETARIA MUNICIPAL DE ZELADORIA URBANA

Congonhas, 23 de julho de 2025.

OFÍCIO Nº 147/PMC/SEZEL/2025

Exmo. Sr. Averaldo Pereira da Silva.

Assunto: Manutenção no pavimento asfáltico na rua Dr. Vitorino, na vila São Vicente.

Prezado Vereador,

Em atenção ao Ofício CMC/290/GAP/2025, informamos que a manutenção no pavimento asfáltico na rua Dr. Vitorino, próximo aos números 1200 e 1245, na vila São Vicente, foi realizada. Segue relatório fotográfico em anexo.

Edson Henrique Cardoso Freitas
Diretor de Manutenção de Vias e Logradouros

Marcos Donald Gonçalves Villegas
Secretário Municipal de Zeladoria Urbana

Câmara Municipal de Congonhas
PROTOCOLO GERAL 1979/2025
Data: 23/07/2025 - Horário: 15:34
Legislativo

PREFEITURA MUNICIPAL DE CONGONHAS

SECRETARIA MUNICIPAL DE ZELADORIA URBANA

RELATÓRIO FOTOGRÁFICO

Data: 27/06/2025

Proposição Nº290/2025 (Ofício)

Verador: Averaldo (Pica-pau)

Objeto: Tapa buraco

Serviço: Tapa buraco realizado na rua Dr Vitorino

Bairro: Vila São Vicente

FOTOGRAFIA

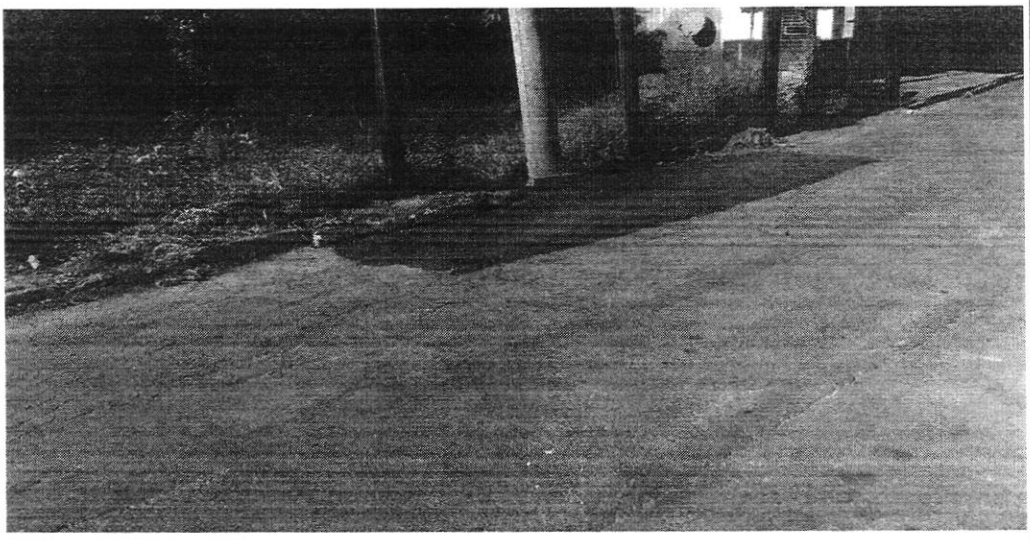

Nº1245

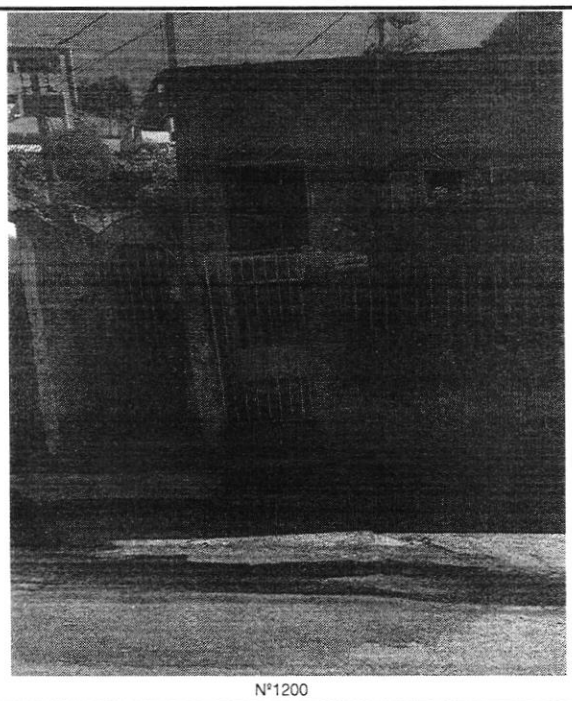

Nº1200