PODER LEGISLATIVO DE CAMPO MOURÃO
ESTADO DO PARANÁ
RUA FRANCISCO FERREIRA ALBUQUERQUE 1488 - TELEFAX (44) 3518-5050 - CEP 87302-220
CX. POSTAL 421. C.N.P.J. 79.869.772/0001-14
VEREADORSUBTENENTEMACEDO@CAMPOMOURAO.PR.LEG.BR
GABINETE VEREADOR SUBTENENTE MACEDO - PROS
ASSESSORIA PARLAMENTAR

INDICAÇÃO

O Vereador que o presente subscreve, ao usar das atribuições conferidas pelo Artigo 128, § 1°, inciso I do Regimento Interno desta Casa de Leis e nos termos do contido na LDO/2.024 através do Programa 0064: Programa Campo Mourão 100% Pavimentada - Ação 2203: Operação tapa buraco e recapeamento asfáltico, **INDICA** o envio de ofício ao **EXCELENTÍSSIMO SENHOR PREFEITO TAUILLO TEZELLI**, sugerindo uma operação tapa buraco na **Rua: Francisco Ferreira Albuquerque,** devido aos buracos próximos ao meio fio do lado direito da via entre a Av.: Manoel Mendes de Camargo e a Av.: Capitão Índio Bandeira, Centro (conforme croqui em anexo).

JUSTIFICATIVA;

A reivindicação é para atender solicitações dos munícipes que tem comércio nessa rua bem como de clientes desses comércios que reclamam de já terem sofridos danos nas rodas de seus veículos devido aos grandes buracos nesse local.

SALA DAS SESSÕES DO PODER LEGISLATIVO DE CAMPO MOURÃO, Estado do Paraná, em **12** de março de 2024.

CLAUDEMIR MACEDO DE SOUZA:69559279904

Assinado de forma digital por CLAUDEMIR MACEDO DE SOUZA:69559279904
Dados: 2024.03.12 11:20:55 -03'00'

SUBTENENTE MACEDO
Vereador PROS

ANEXO I



LOCAL PARA OPERAÇÃO TAMPA BURACOS: RUA: FRANCISCO FERREIRA ALBUQUERQUE, DEVIDO AOS BURACOS PRÓXIMOS AO MEIO FIO DO LADO DIREITO DA VIA ENTRE A AV.: MANOEL MENDES DE CAMARGO E A AV.: CAPITÃO ÍNDIO BANDEIRA, CENTRO.

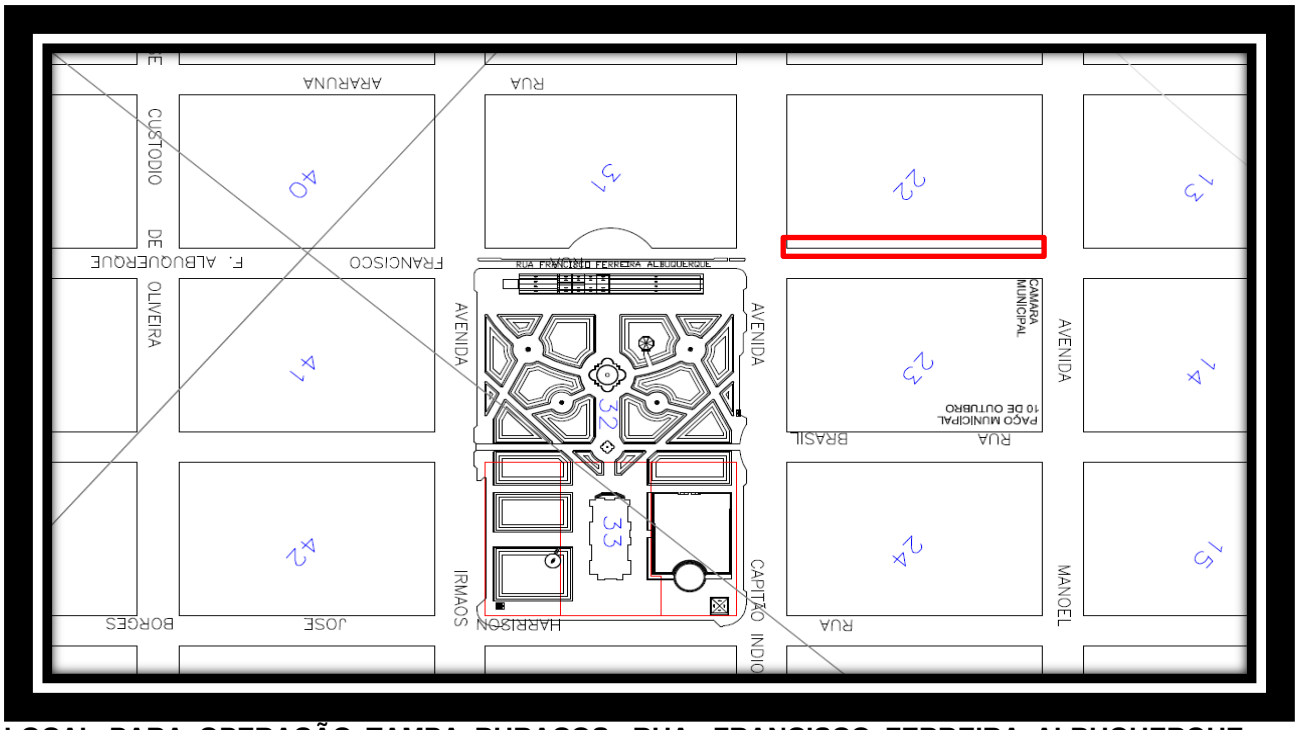

LOCAL PARA OPERAÇÃO TAMPA BURACOS: RUA: FRANCISCO FERREIRA ALBUQUERQUE, DEVIDO AOS BURACOS PRÓXIMOS AO MEIO FIO DO LADO DIREITO DA VIA ENTRE A AV.: MANOEL MENDES DE CAMARGO E A AV.: CAPITÃO ÍNDIO BANDEIRA, CENTRO.

ANEXO II



FOTOS DO LOCAL PARA OPERAÇÃO TAMPA BURACOS: RUA: FRANCISCO FERREIRA ALBUQUERQUE, DEVIDO AOS BURACOS PRÓXIMOS AO MEIO FIO DO LADO DIREITO DA VIA ENTRE A AV.: MANOEL MENDES DE CAMARGO E A AV.: CAPITÃO ÍNDIO BANDEIRA, CENTRO

RUA FRANCISCO FERREIRA ALBUQUERQUE 1488 - TELEFAX (44) 3518-5050 - CEP 87302-220
CX. POSTAL 421. C.N.P.J. 79.869.772/0001-14
VEREADORSUBTENENTEMACEDO@CAMPOMOURAO.PR.LEG.BR
GABINETE VEREADOR SUBTENENTE MACEDO - PROS
ASSESSORIA PARLAMENTAR

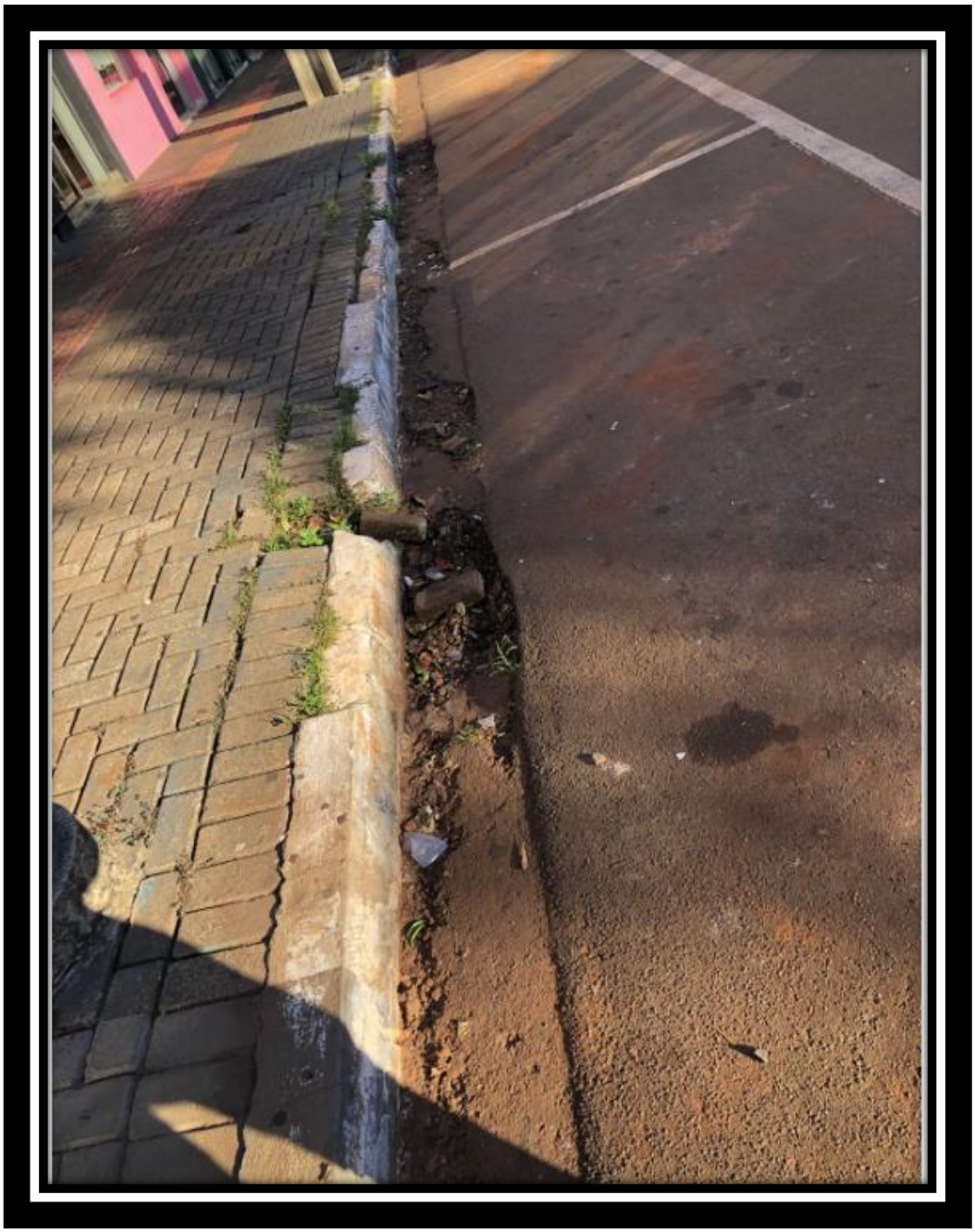

<u>FOTOS DO LOCAL PARA OPERAÇÃO TAMPA BURACOS</u>: RUA: FRANCISCO FERREIRA ALBUQUERQUE, DEVIDO AOS BURACOS PRÓXIMOS AO MEIO FIO DO LADO DIREITO DA VIA ENTRE A AV.: MANOEL MENDES DE CAMARGO E A AV.: CAPITÃO ÍNDIO BANDEIRA, CENTRO.