Câmara Municipal de Conselheiro Lafaiete

ESTADO DE MINAS GERAIS

EXPEDIENTE
22/03/2022

INDICAÇÃO Nº 246/2022

ASSUNTO: NECESSIDADE DE VIABILIZAR PARA A POPULAÇÃO QUILOMBOLA O ACESSO A EDUCAÇÃO, SEJA ATRAVÉS DE SUPORTE PARA MATRÍCULA NO EJA E FORNECIMENTO DE TRANSPORTE OU INSERINDO NA ESCOLA DA REGIÃO A MODALIDADE EJA EM HORÁRIOS COMPATÍVEIS.

Exmo. Sr. Presidente,

Apresento a V.Exa., nos termos do Art. 191 do Regimento Interno, a presente Indicação, a ser encaminhada a quem de direito, sugerindo a necessidade acima mencionada, tendo em vista tratar-se de um atendimento à comunidade.

SALA DAS SESSÕES, 18 DE MARÇO DE 2022.

VEREADOR DAMIRES RINARLLY OLIVEIRA PINTO

/jabs/

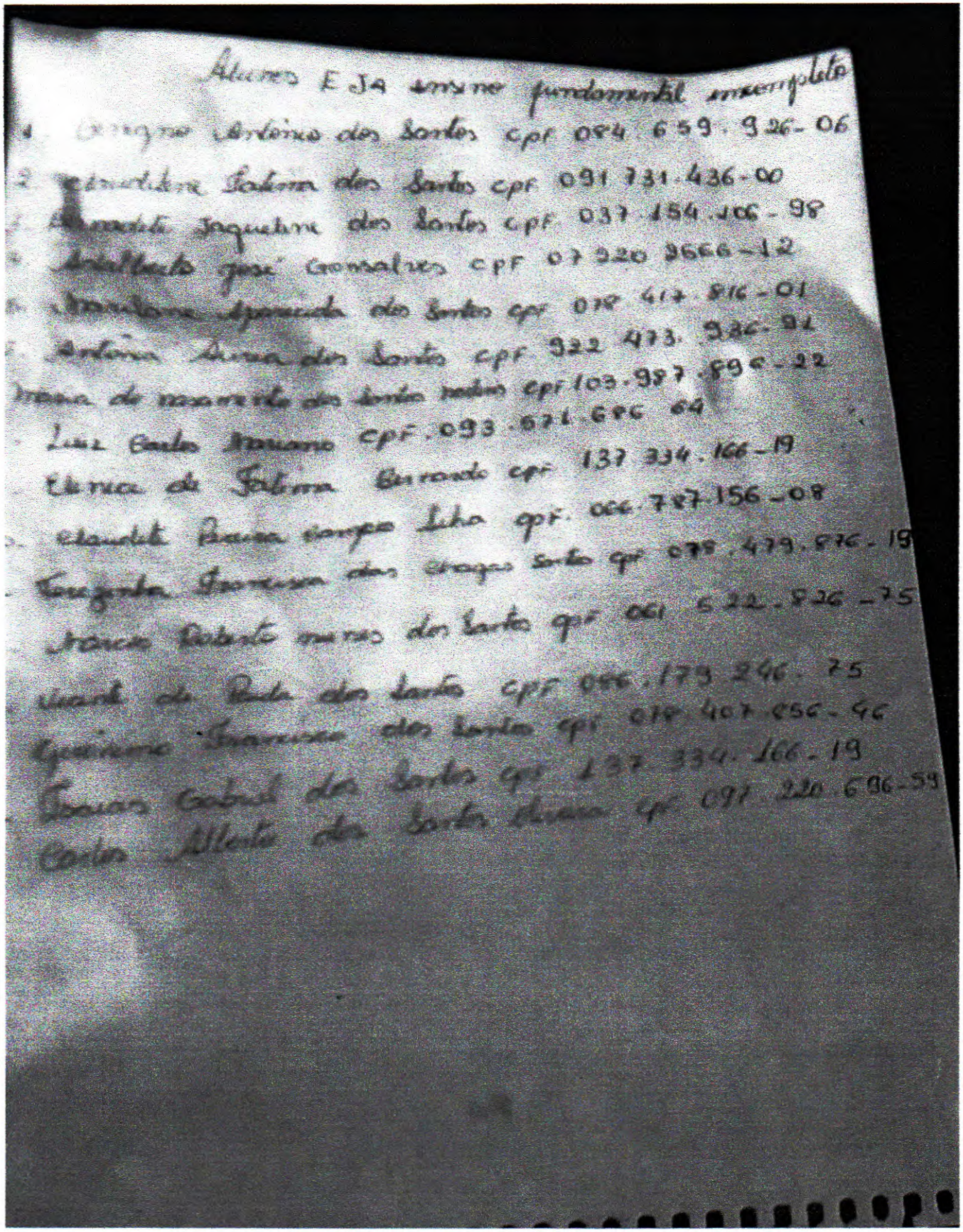

Alunos EJA ensino fundamental incompleto

1. Gregorio Antonio dos Santos cpf 084.659.926-06
2. Claudilene Fatima dos Santos cpf 091.731.436-00
3. Bernadete Jaqueline dos Santos cpf 037.154.106-98
4. Adalberto José Gonsalves cpf 07 220 2666-12
5. Marilene Aparecida dos Santos cpf 078 417.816-01
6. Antonia Aurea dos Santos cpf 922 473.936-91
Maria do nascimento dos Santos Medeiros cpf 103.987.896-22
Luiz Carlos Mariano cpf.093.571.686 64
Elenice de Fatima Bernardo cpf 137 334.166-19
Claudete Pereira Campos Silva cpf. 066.787.156-08
Terezinha Francisca das Chagas Santos cpf 078.479.876-19
Marcos Roberto Nunes dos Santos cpf 061 522.826-75
Vicente de Paula dos Santos cpf 086.179 246.75
Geronimo Francisco dos Santos cpf 078 407.856-46
Isaias Gabriel dos Santos cpf 137 334.166-19
Carlos Alberto dos Santos Oliveira cpf 097 220.696-59

Alunos que concluíram ensino médio c 54

1. Irene Conceição dos Santos cpf 097.981.916-41
2. Geraira Maria José Bernardo dos Santos cpf 084.164.546-98
3. Victor Pinto Ladeira cpf 135.768.866-98
4. Marcia Helena Pinto Oliveira cpf 058.282.436-24
5. Leonardo Carlos dos Santos cpf 170.254.926-06
6. Dayane dos Santos Martins cpf 137.216.886-94